

## **Miestny úrad mestskej časti Bratislava-Petržalka**

Materiál na rokovanie  
miestnej rady  
dňa 18. júna 2024

Materiál číslo: 79/2024

**Návrh na prenájom časti objektu „Prístavba základnej školy na Beňadickej ulici – 12 tried ZŠ soc. zariadenie a šatne. Prístavba je napojená na jestvujúcu ZŠ spojovacím krčkom“, Beňadická 38/A, Bratislava, v k. ú. Petržalka, pre Cirkevné konzervatórium, Beňadická 16, 851 06 Bratislava, IČO: 30 843 006, ako prípad hodný osobitného zreteľa**

---

**Predkladateľ:**

Mgr. Iveta Jančoková  
1. zástupkyňa starostu

**Materiál obsahuje:**

1. Návrh uznesenia
2. Dôvodovú správu
3. Žiadosť o predĺženie nájomnej zmluvy
4. Čiastočný výpis z LV č. 4550
5. Výpis zo štatistického registra
6. Snímky z katastrálnej mapy
7. GP 055/2001 na zameranie prístavby ZŠ
8. Pôdorys I. II. a III. NP
9. Fotodokumentáciu
10. Stanoviská komisií

**Zodpovedný:**

Mgr. Viktor Baumann  
poverený vedením referátu správy  
miestneho majetku

**Spracovateľ:**

Ing. Alenka Belanová  
referát správy  
miestneho majetku

## Návrh uznesenia

Miestna rada mestskej časti Bratislava-Petržalka

odporúča

Miestnemu zastupiteľstvu mestskej časti Bratislava-Petržalka

schváliť

ako prípad hodný osobitného zreteľa v zmysle § 9aa ods. 2 písm. e) zákona č.138/1991 Zb. o majetku obcí v znení neskorších predpisov, nájom **časti objektu „Prístavba základnej školy na Beňadickej ulici – 12 tried ZŠ soc. zariadenie a šatne. Prístavba je napojená na jestvujúcu ZŠ spojovacím krčkom“, a to nebytové priestory** na prvom nadzemnom podlaží o celkovej výmere **505,40 m<sup>2</sup>**, **nebytové priestory** na druhom nadzemnom podlaží o celkovej výmere **606,09 m<sup>2</sup>** a **nebytové priestory** na treťom nadzemnom podlaží o celkovej výmere **608,64 m<sup>2</sup>**, **spolu o celkovej výmere 1720,13 m<sup>2</sup>**, nachádzajúce sa v objekte Prístavby bývalej Základnej školy, Beňadická 38, Bratislava-Petržalka, súpisné číslo 3040, druh stavby 11 – Budova pre školstvo, na vzdelávanie a výskum, s popisom stavby: Príst. ZŠ, Beňadická, postavená na pozemku registra „C“ KN parc. č. 2386/1, druh pozemku zastavaná plocha a nádvorie o celkovej výmere 606 m<sup>2</sup>, v k. ú. Petržalka, obec Bratislava-Petržalka, zapísaného na LV č. 4550, pre žiadateľa: **Cirkevné konzervatórium, Beňadická 16, Bratislava**, IČO: 30 843 006, so sídlom: Beňadická 16, 851 06 Bratislava, **nebytové priestory za cenu 15,00 eur/m<sup>2</sup>/rok**, čo pri výmere 1720,13 m<sup>2</sup> predstavuje sumu 25 801,95 eur/rok, **za účelom výchovno-vzdelávacieho procesu Cirkevného konzervatória**, na dobu určitú **od 01.08.2024 do 31.08.2028**.

Predmetný nájom je prípadom hodným osobitného zreteľa s poukazom na čl. 17 ods. 5 písm. i) v spojení s čl. 17 ods. 7 písm. a) Zásad hospodárenia a nakladania s majetkom mestskej časti Bratislava-Petržalka a s majetkom zvereným jej do správy hlavným mestom SR Bratislavou.

Zníženie nájomného je v súlade s podmienkou pre zníženie nájomného pri nájmoch majetku z dôvodu hodného osobitného zreteľa podľa čl. 17 ods. 7 písm. a) Zásad hospodárenia a nakladania s majetkom mestskej časti Bratislava-Petržalka a s majetkom zvereným jej do správy hlavným mestom SR Bratislavou, nakoľko sa jedná o výchovno-vzdelávací proces v školách v zriaďovateľskej pôsobnosti Cirkevného konzervatória.

Zmluva o nájme bude podpísaná do 120 dní od schválenia uznesenia v miestnom zastupiteľstve. V prípade, že nájomná zmluva v tejto lehote nebude nájomcom podpísaná, toto uznesenie stratí platnosť.

## Dôvodová správa

**Žiadateľ:** Cirkevné konzervatórium, Beňadická 16, Bratislava,  
IČO: 30 843 006  
so sídlom: Beňadická 16, 851 06 Bratislava

**Predmet nájmu:** nájom časti objektu „Prístavba základnej školy na Beňadickej ulici – 12 tried ZŠ soc. zariadenie a šatne. Prístavba je napojená na jestvujúcu ZŠ spojovacím krčkom“, a to nebytové priestory na prvom nadzemnom podlaží o celkovej výmere 505,40 m<sup>2</sup>, nebytové priestory na druhom nadzemnom podlaží o celkovej výmere 606,09 m<sup>2</sup> a nebytové priestory na treťom nadzemnom podlaží o celkovej výmere 608,64 m<sup>2</sup>, spolu o celkovej výmere 1720,13 m<sup>2</sup>, nachádzajúce sa v objekte Prístavby bývalej Základnej školy, Beňadická 38, Bratislava-Petržalka, súpisné číslo 3040, druh stavby 11 – Budova pre školstvo, na vzdelávanie a výskum, s popisom stavby: Príst. ZŠ, Beňadická, postavená na pozemku registra „C“ KN parc. č. 2386/1, druh pozemku zastavaná plocha a nádvorie o celkovej výmere 606 m<sup>2</sup>, v k. ú. Petržalka, obec Bratislava-Petržalka, zapísaného na LV č. 4550, v prospech vlastníka Mestskej časti Bratislava-Petržalka, so sídlom: Kutlíkova 17, 851 02 Bratislava, IČO: 00 603 201 v podiele 1/1.

**Doba nájmu:** na dobu určitú od 01.08.2024 do 31.08.2028

**Výška nájomného:** nebytové priestory za cenu 15,00 eur/m<sup>2</sup>/rok, čo pri výmere 1720,13 m<sup>2</sup> predstavuje sumu 25 801,95 eur/rok t. j. **uplatňuje sa zníženie nájomného pri nájme z dôvodu hodného osobitného zreteľa**

Výška nájomného podľa § 9aa ods. 3 zákona č.138/1991 Zb. o majetku obcí v znení neskorších predpisov nie je v hodnote za akú sa v tom čase a na tom mieste obvykle prenechávajú do nájmu na dohodnutý účel veci toho istého druhu alebo porovnateľné veci, a to z dôvodu, že sa jedná o prípad hodný osobitného zreteľa odôvodneného tým, že v tomto prípade ide o výchovno-vzdelávací proces Cirkevného konzervatória.

Zníženie nájomného je v súlade s. čl. 17 ods. 7 písm. a) Zásad hospodárenia a nakladania s majetkom mestskej časti Bratislava-Petržalka a s majetkom zvereným jej do správy hlavným mestom SR Bratislavou – t.j. v súlade s podmienkou, podľa ktorej zníženie nájomného je možné pri nájmoch majetku z dôvodu hodného osobitného zreteľa na účel uvedený v čl. 17 ods. 5 písm. i) Zásad hospodárenia a nakladania s majetkom mestskej časti Bratislava-Petržalka a s majetkom zvereným jej do správy hlavným mestom SR Bratislavou.

Všeobecná (trhová) hodnota nájomného bola určená vo výške od 47,40 eur/m<sup>2</sup>/rok podľa Znaleckého posudku č. 46/2024 zo dňa

26.04.2024 na obdobnú nehnuteľnosť určenú na výchovno-vzdelávací proces.

Riaditeľ školy, ako štatutárny zástupca Cirkevného konzervatória, so sídlom: Beňadická 16, 851 06 Bratislava, predložil žiadosť o predĺženie nájmu objektu – prístavby Základnej školy na Beňadickej ul. č. 38/A, súpisné číslo 3040, ktorý je umiestnený na pozemku parc. č. 2361/1, zastavaná plocha o celkovej výmere 1 708 m<sup>2</sup>, k. ú. Petržalka.

Cirkevné konzervatórium je typom hudobného a dramatického konzervatória, ktorého zriaďovateľom je Rímskokatolícka cirkev - Bratislavská arcidiecéza (po odčlenení Bratislavsko-Trnavskej arcidiecézy v zriaďovateľskej pôsobnosti od 1. 1. 2009). Je neziskovou organizáciou financovanou z rozpočtu normatívneho financovania Ministerstva školstva, výskumu, vývoja a mládeže Slovenskej republiky.

Cirkevné konzervatórium má vyššie uvedený objekt prenajatý od 01.08.2004. Za uvedené obdobie Cirkevné konzervatórium kompletne vymenilo okná, vybavilo tri divadelné priestory, dve tanečné sály, dabingové štúdio, ďalšie odborné učebne všeobecno-vzdelávacích a hudobno-teoretických predmetov, voľnočasové žiacke priestory, počítačovú triedu a zborovňu. V poslednom období bol inštalovaný kvalitný internet s pokrytím wifi siete vo všetkých priestoroch školy, v najväčšom divadelnom priestore boli osadené klimatizačné jednotky. Škola je zabezpečená monitorovacou technikou a pultom centralizovanej ochrany 24/7.

Cirkevné konzervatórium je spomedzi ďalších 15-tich štátnych a súkromných konzervatórií jediné svojho druhu na Slovensku, ktoré počas svojho pôsobenia vychovalo stovky absolventov, z ktorých mnohí boli prijatí na prestížne zahraničné univerzity. O kvalite školy hovoria aj prvenstvá na svetových interpretačných súťažiach. Mnohí absolventi sa uplatnili v kamenných inštitúciách ako sú Slovenské národné divadlo, Slovenská filharmónia, Rozhlas a televízia Slovenska, Nová scéna a pod. Škola ako prvá spomedzi všetkých slovenských konzervatórií získala dlhodobú akreditáciu v programe Erasmus+, cez ktorú za necelé 2 roky uskutočnila 226 zahraničných mobility a pozvala 26 prednášajúcich umelcov z celého sveta.

Všetky záväzky sú vyrovnané, o predmet nájmu sa riadne starajú.

Navrhovaná výška nájomného pre nebytové priestory je stanovená v súlade so Zásadami hospodárenia a nakladania s majetkom mestskej časti Bratislava-Petržalka a s majetkom jej zvereným do správy hlavným mestom SR Bratislavou.

Predmetný nájom je prípadom hodným osobitného zreteľa s poukazom na čl. 17 ods. 5 písm. i) v spojení s čl. 17 ods. 7 písm. a) Zásad hospodárenia a nakladania s majetkom mestskej časti Bratislava-Petržalka a s majetkom zvereným jej do správy hlavným mestom SR Bratislavou.

Zmluva o nájme bude podpísaná do 120 dní od schválenia uznesenia v miestnom zastupiteľstve. V prípade, že nájomná zmluva v tejto lehote nebude nájomcom podpísaná, toto uznesenie stratí platnosť.

Materiál bol predmetom rokovania operatívnej porady starostu dňa 27.05.2024 a odborných komisií. Stanoviská komisií budú súčasťou materiálu.

Váž. pani  
Ing. Alenka Belanová  
Mestská časť Bratislava-Petržalka  
Referát správy miestneho majetku  
Kutlíkova 17  
852 12 Bratislava

Miestny úrad mesta Bratislava Mestská časť Bratislava-Petržalka Kutlíkova 17, IČO 308 43 006	
Dňa: 04. 05. 2024	
Číslo zápisu: 26290/257	Číslo listu:
Prílohy: (1)	Vybavuje:

List č.: 185/2024

vybavuje: Vrábek,

Bratislava, 7. 5. 2024

### Žiadosť o predĺženie prenájmu objektu na Beňadickej ul. č. 38/A

Na základe nájomnej zmluvy č. 08-66-2014, ktorej trvanie skončí dňa 31. 07. 2024, Vás týmto žiadam o predĺženie prenájmu objektu – prístavby Základnej školy na Beňadickej ul. č. 38/A, súpisné číslo 3040, ktorý je umiestnený na pozemku parc. č. 2361/1, zastavaná plocha o celkovej výmere 1 708 m<sup>2</sup> k. ú. Petržalka. Objekt je vo vlastníctve mestskej časti a je zapísaný na LV č. 4550.

Cirkevné konzervatórium má objekt v nájme podľa uznesenia Miestneho zastupiteľstva mestskej časti Bratislava-Petržalka č. 487 zo dňa 29. apríla 2014 za účelom prevádzkovania vyučovacieho procesu.

Je typom hudobného a dramatického konzervatória, ktorého zriaďovateľom je Rímskokatolícka cirkev – Bratislavská arcidiecéza (po odčlenení Bratislavsko-trnavskej arcidiecézy v zriaďovateľskej pôsobnosti od 1. 1. 2009). Je neziskovou organizáciou financovanou z rozpočtu normatívneho financovania MŠVVaM SR.

Za obdobie posledných 20 rokov, odkedy má Cirkevné konzervatórium predmetné priestory prenajaté, boli kompletne vymenené okná, tiež vybavené tri divadelné priestory, dve tanečné sály, dabingové štúdio, ďalšie odborné učebne všeobecno-vzdelávacích a hudobno-teoretických predmetov, voľnočasové žiacke priestory, počítačová trieda a zborovňa. V poslednom období bol inštalovaný kvalitný internet s pokrytím wifi siete vo všetkých priestoroch školy, v najväčšom divadelnom priestore boli osadené klimatizačné jednotky. Škola je zabezpečená monitorovacou technikou a pultom centralizovanej ochrany 24/7.

Web  
www.ckba.sk

Telefón

E-mail

IČO  
308 43 006

DIČ  
2020815313



Cirkevné konzervatórium je spomedzi ďalších 15tich štátnych a súkromných konzervatórií jediné svojho druhu na Slovensku. Vychovalo stovky absolventov, z ktorých mnohí boli prijatí na prestížne zahraničné univerzity. O kvalite školy hovoria aj prvenstvá na svetových interpretačných súťažiach. Mnohí naši absolventi sa uplatnili v kamenných inštitúciách ako sú Slovenské národné divadlo, Slovenská filharmónia, Rozhlas a televízia Slovenska, Nová scéna a pod. Škola ako prvá spomedzi všetkých slovenských konzervatórií získala dlhodobú akreditáciu v programe Erasmus+, cez ktorú za necelé 2 roky uskutočnila 226 zahraničných mobilít a pozvala 26 prednášajúcich umelcov z celého sveta.

Z vyššie uvedených dôvodov preto úctivo žiadam, aby predmetná žiadosť bola posudzovaná ako prípad hodný osobitného zreteľa, resp. všeobecne rešpektovaného verejného záujmu.

S pozdravom

Mgr. art. Marek Vrábek, ArtD.  
riaditeľ školy

Prílohy: 1/ Náklady na prevádzku - kalendárny rok  
2/ Fotodokumentácia zaslaná mailom 8. 5. 2024 na Alenka.Belanova@petrzalka.sk

Web  
www.ckba.sk

Telefón

E-mail

IČO  
308 43 006

DIČ  
2020815313

Príloha 1/

Náklady na prevádzku budovy/kalendárny rok	
POLOŽKA	SUMA V €
nájomné (oznámenie zo dňa 23.02.2024)	2 387,34
teplo	25 500,00
el. energia	3 500,00
voda	1 040,00
upratovanie	20 284,00
údržbár	11 350,00
vrátnica	21 636,00
materiál - údržba	3 000,00
internet	311,00
inštalácia EZS	3 422,00
monitoring EZS (24/7)	900,00
<b>CELKOM:</b>	<b>93 330,54*</b>

\*potrebná rekonštrukcia toaliet v havarijnom stave, cca 150 000,00 €

Web  
www.ckba.sk

Telefón

E-mail

IČO  
308 43 006

DIČ  
2020815313

Úrad geodézie, kartografie a katastra Slovenskej republiky  
VÝPIS Z KATASTRA NEHNUTEĽNOSTÍ

Okres : 105 Bratislava V Dátum vyhotovenia : 3.6.2024  
Obec : 529460 Bratislava-Petržalka Čas vyhotovenia : 7:55:16  
Katastrálne územie : 804959 Petržalka Údaje platné k : 31.5.2024 18:00:00

Výpis je nepoužiteľný na právne úkony  
VÝPIS Z LISTU VLASTNÍCTVA č. 4550 ČIASTOČNÝ

ČASŤ A: MAJETKOVÁ PODSTATA

Parcely registra „C“ evidované na katastrálnej mape

Počet parcelí: 1

Parcelné číslo	Výmera v m <sup>2</sup>	Druh pozemku	Spôsob využívania pozemku	Druh chránenej nehnuteľnosti	Spoločná nehnuteľnosť	Umiestnenie pozemku	Druh právneho vzťahu
2386/1	606	Zastavaná plocha a nádvorie	22		1	1	
Iné údaje: Bez zápisu							

Ostatné PARCELY registra „C“ nevyžiadané.

Legenda

Spôsob využívania pozemku

- 22 Pozemok, na ktorom je postavená inžinierska stavba - cestná, miestna a účelová komunikácia, lesná cesta, poľná cesta, chodník, nekryté parkovisko a ich súčasti

Spoločná nehnuteľnosť

- 1 Pozemok nie je spoločnou nehnuteľnosťou

Umiestnenie pozemku

- 1 Pozemok je umiestnený v zastavanom území obce

Stavby

Počet stavieb: 1

Súpisné číslo	Na pozemku parcelné číslo	Druh stavby	Popis stavby	Druh chránenej nehnuteľnosti	Umiestnenie stavby
3040	2386/1	11	Príst.ZŠ,Beňadická		1
Iné údaje: Bez zápisu					

Ostatné STAVBY nevyžiadané.

Legenda

Druh stavby

- 11 Budova pre školstvo, na vzdelávanie a výskum

Umiestnenie stavby

- 1 Stavba postavená na zemskom povrchu

ČASŤ B: VLASTNÍCI A INÉ OPRÁVNENÉ OSOBY Z PRÁVA K NEHNUTEĽNOSTI

Vlastník

Počet vlastníkov: 1

Poradové číslo	Titul, priezvisko, meno, rodné meno / Názov Miesto trvalého pobytu / Sídlo Dátum narodenia, rodné číslo / IČO / Iný identifikačný údaj	Spoluovlastnícky podiel
1	Mestská časť Bratislava - Petržalka, Kutlíkova 17, Bratislava, PSČ 852 12, SR, IČO: 603201	1/1





## Výpis

### zo štatistického registra organizácií

Výpis má informatívny charakter.

IČO	30843006
Obchodné meno	Cirkevné konzervatórium, Beňadická 16, Bratislava
Dátum vzniku	27.04.1992
Dátum zániku	
Adresa sídla	Beňadická 16, Bratislava - mestská časť Petržalka, 85106
Okres	SK0105 – Okres Bratislava V
Obec	SK0105529460 – Bratislava - mestská časť Petržalka
Právna forma	119 – Nezisková organizácia
Hlavná činnosť SK NACE Rev. 2	85321 – Stredné odborné školstvo
Inštitucionálny sektor ESA 2010	15000 – Neziskové inštitúcie slúžiace domácnostiam
Druh vlastníctva	6 – Vlastníctvo združení, politických strán a cirkví
Kategória veľkosti organizácie	12 – 50-99 zamestnancov

Výpis bol vytvorený dňa: 03.06.2024

## Stavba, Súpisné číslo 3040

Bratislavský > Bratislava V > Bratislava-Petržalka > k.ú. Petržalka



Vytlačené z aplikácie [Mapový klient ZBGIS](#). Nepoužiteľné na právne úkony.

(1/2)

Meranie a grafické znázornenie je len informatívne a je nepoužiteľné na vytýčenie hraníc pozemkov a osadenie stavieb na pozemky. Vytýčenie hraníc pozemkov a osadenie stavieb na pozemky môže vykonať len odborne spôsobilá osoba.

## Parcela registra C, 2386/1

Bratislavský > Bratislava V > Bratislava-Petržalka > k.ú. Petržalka

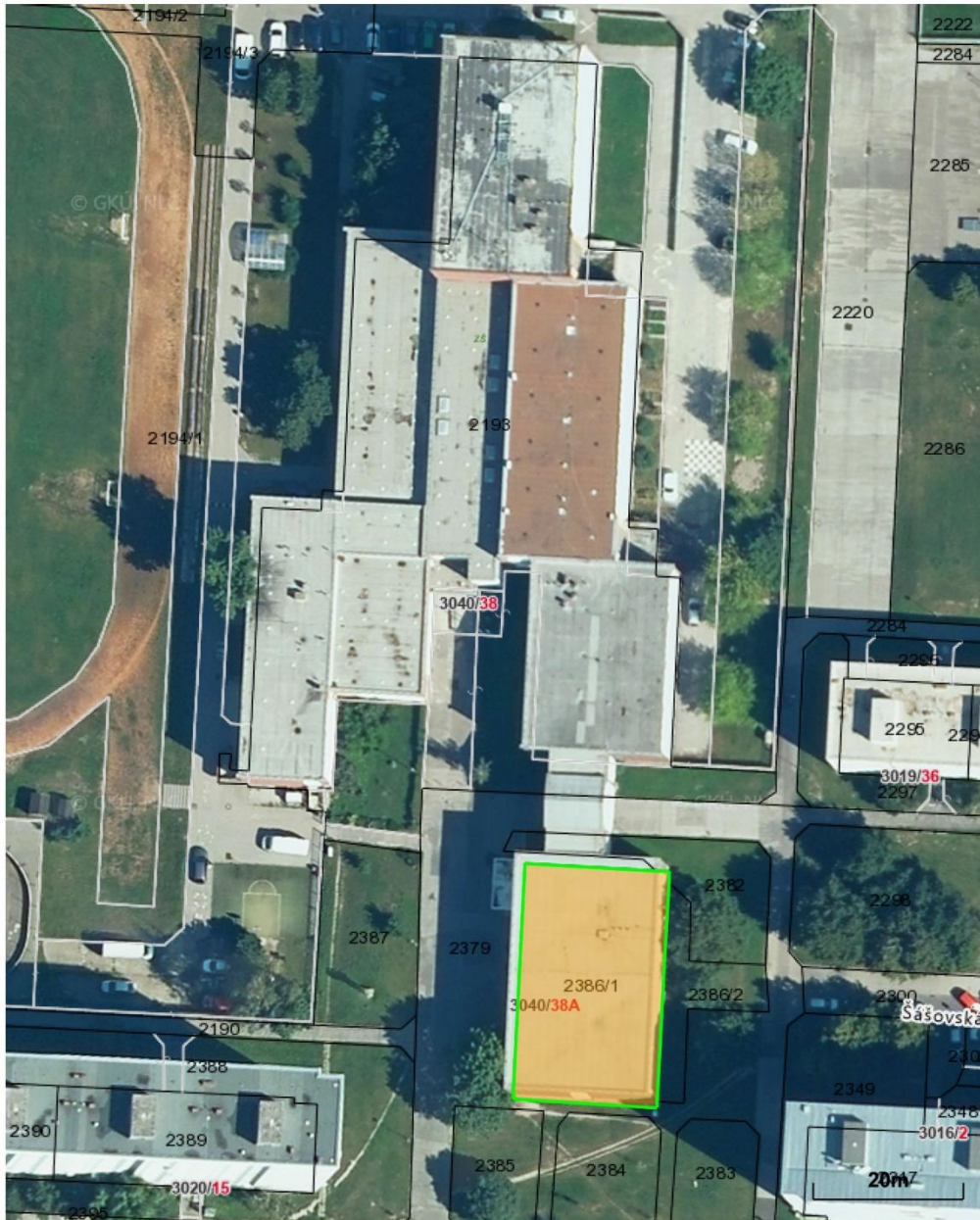

Vytlačené z aplikácie [Mapový klient ZBGIS](#). Nepoužiteľné na právne úkony.

(1/2)

Meranie a grafické znázornenie je len informatívne a je nepoužiteľné na vytýčenie hraníc pozemkov a osadenie stavieb na pozemky. Vytýčenie hraníc pozemkov a osadenie stavieb na pozemky môže vykonať len odborne spôsobilá osoba.

Geometrický plán je podkladom na právne úkony, keď údaje doterajšieho stavu výkazu výmer sú zhodné s údajmi platných výpisov z katastra nehnuteľnosti

Vyhoviteľ <b>G5 Geodeticko - obchodná spoločnosť spol. s r.o</b> <b>Kopčianska 65</b> <b>851 01 Bratislava</b>  <b>IČO : 313 48 556</b>		Kraj : <b>Bratislavský</b>	Okres : <b>Bratislava V</b>	Obec : <b>Bratislava m.č.Petržalka</b>
		Kat.územie : <b>Petržalka</b>	Číslo plánu : <b>055/2001</b>	Mapový list č. : <b>Bratislava 9-2/33</b>
<b>GEOMETRICKÝ PLÁN na zameranie prístavby ZŠ p.č.2386/1</b>				
Vyhotožil		Autorizačne overil		Úradne overil : Meno : <b>Ing. Čipová Magdaléna</b>
Dňa : <b>25.6.2001</b>	Meno : <b>Ing. Peter Kapusta</b>	Dňa : <b>26.6.2001</b>	Meno : <b>Ing. Karol Dungal</b>	Dňa : <b>3. 07. 2001</b>
Nové hranice boli v prírode označené <b>múrom, obrúbnikmi</b>		Náležitosti	Úradne overené podľa SR 8.215/1995 Z.z. o geodé-	
Záznam podrobného merania ( meračský náčrt ) č. <b>E 5718</b>				
Súradnice bodov označených číslami a ostatné meračské údaje sú uložené vo všeobecnej dokumentácii				

t.č.6.50 - 1997



VÝKAZ VÝMER																	
Doterajší stav					Zmeny						Nový stav						
pžkn. vložky	číslo vlastn.	Číslo parcely			Výmera		Druh pozemku	Diel číslo	k parcele číslo	m <sup>2</sup>	od parcely číslo	m <sup>2</sup>	Číslo parcely	Výmera		Druh pozemku	Vlastník nájomca - držiteľ ( adresa )
		PK	LV	PK	KN-E	KN								ha	m <sup>2</sup>		
<i>Stav právny je totožný s registrom CKN</i>																	
	1748				2382	254	ost.pl.						2382	252	ost.pl.	Doterajši	
	1748				2385	266	ost.pl.						2385	194	ost.pl.	Detto	
	1748				2379	1412	zast.pl.						2379	1528	zast.pl.	Detto	
	1748				2386	806	zast.pl.						2386		zast.pl.		
													2386/1	606	zast.pl.	Oblasťný úrad Bratislava V	
													2386/2	158	zast.pl.	(prístavba ZŠ)	
																Kullikova 17	
																Bratislava	
																Detto	
	Spolu					2738								2738			

CK Benadická 38A

1NP

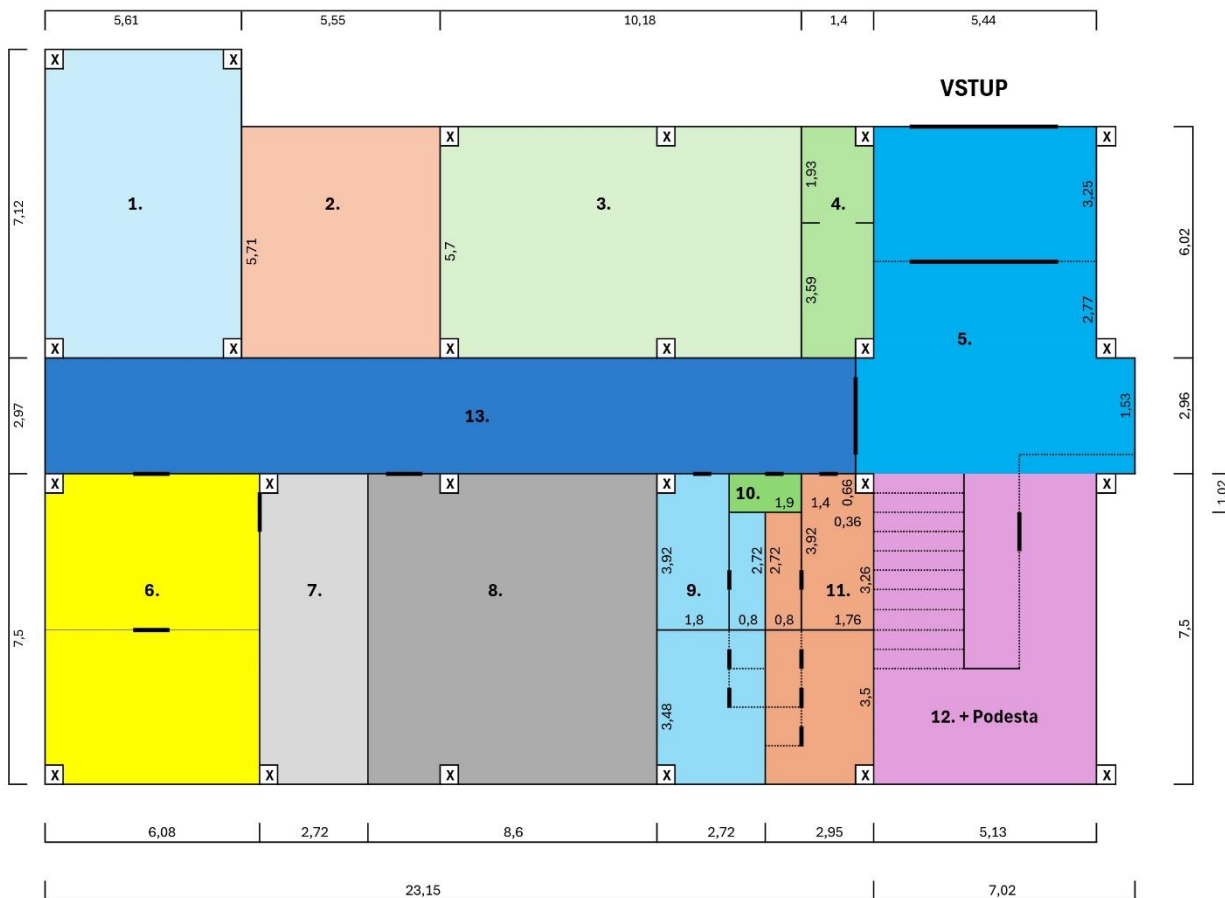

Označenie	Rozloha
Priestor č.1	39,94 m2
Priestor č.2	31,69 m2
Priestor č.3.	58,03 m2
Priestor č.4	7,73 m2
Priestor č.5	53,53 m2
Priestor č.6	45,60 m2
Priestor č.7	20,40 m2
Priestor č.8	64,50 m2
Priestor č.9	18,63 m2
Priestor č.10	1,95 m2
Priestor č.11	19,05 m2
Priestor č.12 + P	76,95 m2
Priestor č.13	68,76 m2
<b>Spolu:</b>	<b>505,40 m2</b>

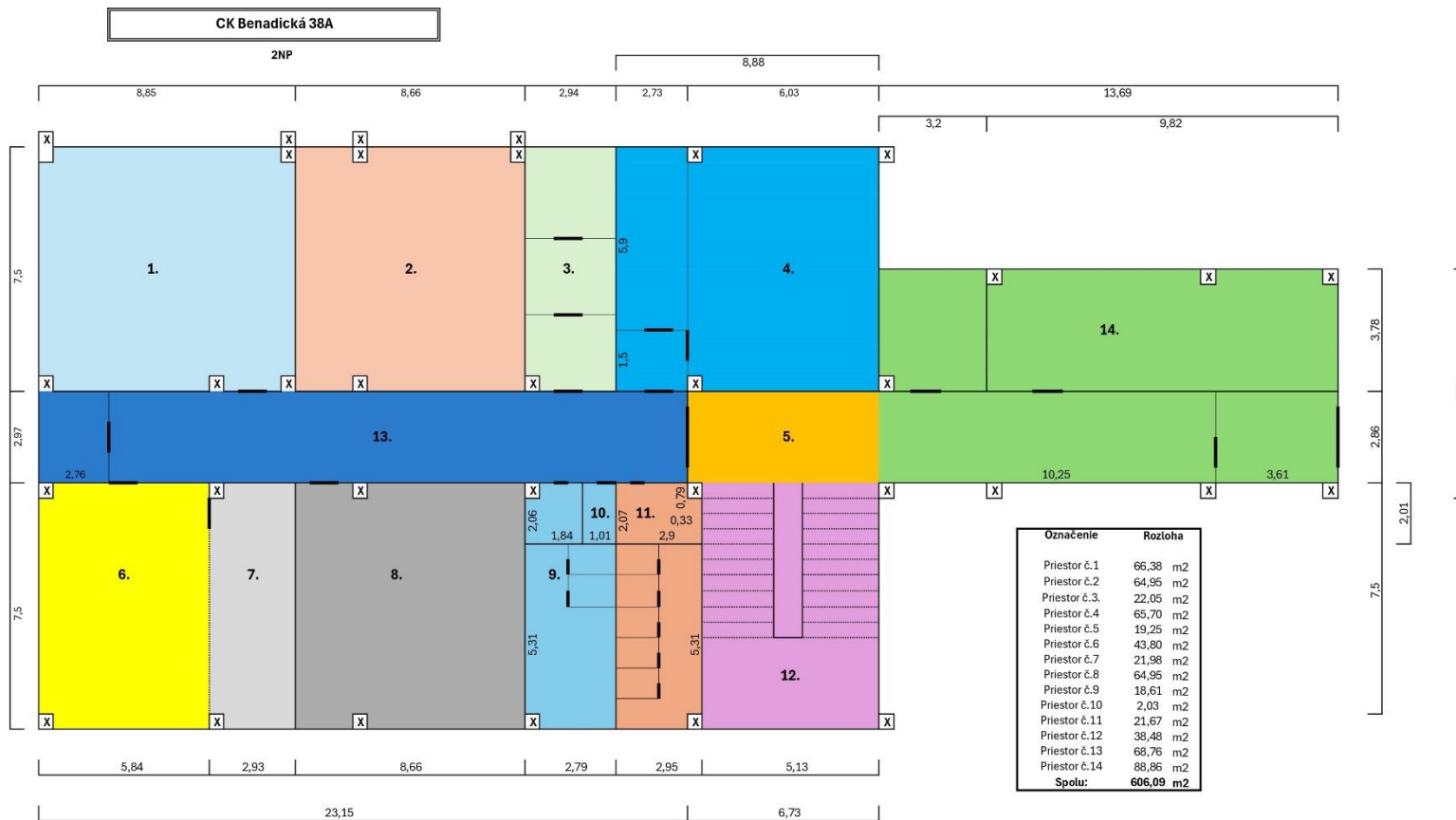



**CK Benadická 38A**

3NP

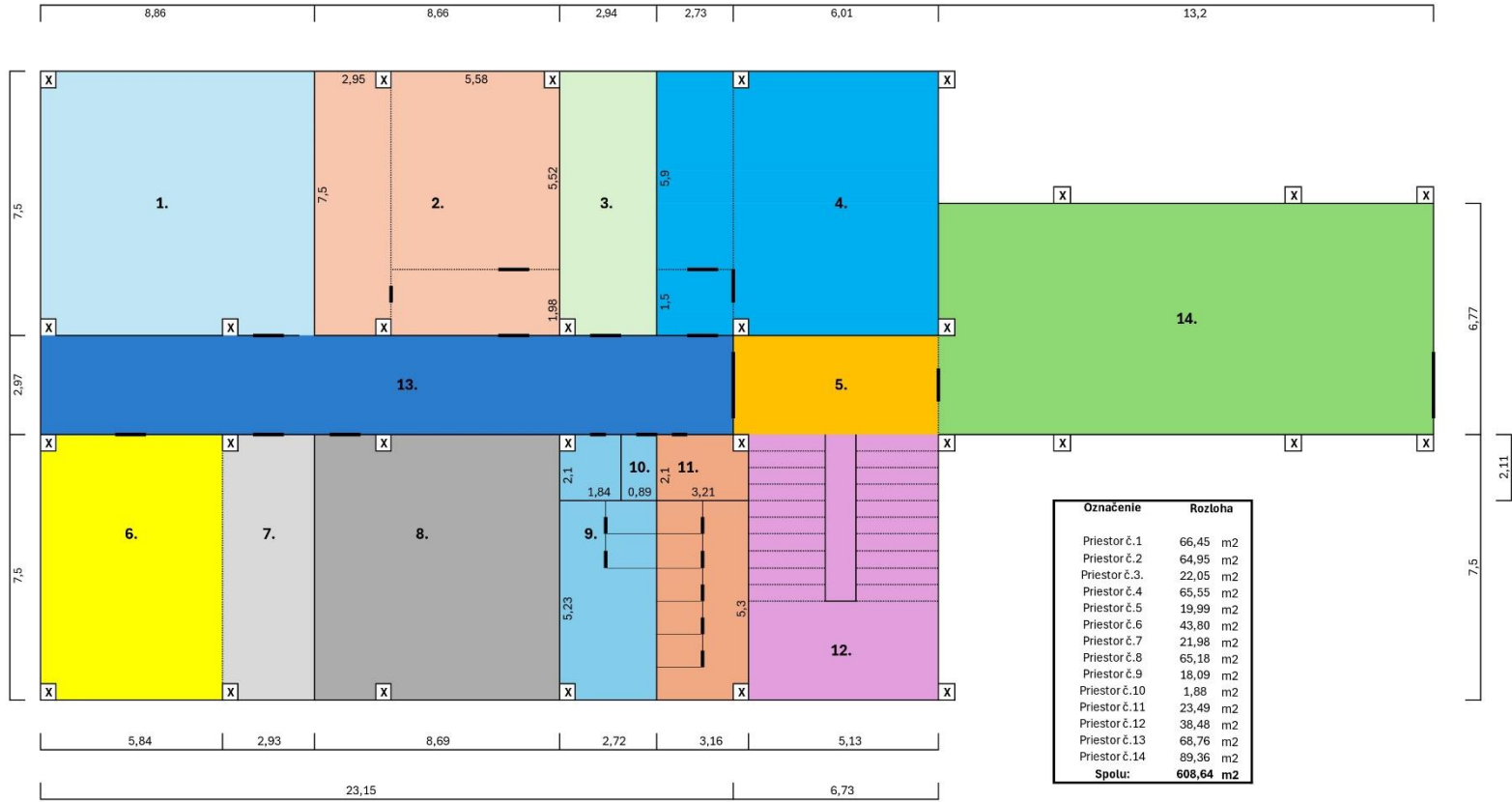

























































<b>Komisia</b>	<b>Schválený materiál</b>	<b>Neschválený materiál</b>	<b>Poznámky komisie</b>
<b>Komisia správy majetku a miestnych podnikov</b>	Áno	Nie	Materiál bol schválený
<b>Komisia športu</b>	-	-	Materiál nebol predložený
<b>Komisia kultúry a mládeže</b>	-	-	Materiál nebol predložený
<b>Školská komisia</b>	-	-	Materiál nebol predložený
<b>Komisia územného plánu, výstavby a rozvoja</b>	-	-	Materiál nebol predložený
<b>Finančná komisia</b>	-	-	Materiál nebol predložený
<b>Komisia sociálna a bytová</b>	-	-	Materiál nebol predložený
<b>Komisia investičných činností</b>	-	-	Materiál nebol predložený
<b>Komisia životného prostredia a verejného poriadku</b>	-	-	Materiál nebol predložený
<b>Komisia dopravy, mobility a bezbariérovosti</b>	-	-	Materiál nebol predložený
<b>Mandátová komisia</b>	-	-	Materiál nebol predložený
<b>Komisia verejného záujmu</b>	-	-	Materiál nebol predložený
<b>Miestna rada</b>			