

Miestne zastupiteľstvo mestskej časti Bratislava-Petržalka

Materiál na rokovanie
miestneho zastupiteľstva
dňa 25. júna 2024

Materiál číslo: 94/2024

Návrh na prenájom časti objektu „Prístavba základnej školy na Beňadickej ulici – 12 tried ZŠ soc. zariadenie a šatne. Prístavba je napojená na jestvujúcu ZŠ spojovacím krčkom“, Beňadická 38/A, Bratislava, v k. ú. Petržalka, pre Cirkevné konzervatórium, Beňadická 16, 851 06 Bratislava, IČO: 30 843 006, ako prípad hodný osobitného zreteľa

Predkladateľ:

Mgr. Iveta Jančoková
1. zástupkyňa starostu

Materiál obsahuje:

1. Návrh uznesenia
2. Dôvodovú správu
3. Žiadosť o predĺženie nájomnej zmluvy
4. Čiastočný výpis z LV č. 4550
5. Výpis zo štatistického registra
6. Snímky z katastrálnej mapy
7. GP 055/2001 na zameranie prístavby ZŠ
8. Pôdorys I. II. a III. NP
9. Fotodokumentáciu
10. Stanoviská komisií

Zodpovedný:

Mgr. Viktor Baumann
poverený vedením referátu správy
miestneho majetku

Spracovateľ:

Ing. Alenka Belanová
referát správy
miestneho majetku

Návrh uznesenia

Miestne zastupiteľstvo mestskej časti Bratislava- Petržalka

s c h v a ľ u j e

ako prípad hodný osobitného zreteľa v zmysle § 9aa ods. 2 písm. e) zákona č.138/1991 Zb. o majetku obcí v znení neskorších predpisov, nájom **časti objektu „Prístavba základnej školy na Beňadickej ulici – 12 tried ZŠ soc. zariadenie a šatne. Prístavba je napojená na jestvujúcu ZŠ spojovacím krčkom“**, a to **nebytové priestory** na prvom nadzemnom podlaží o celkovej výmere **505,40 m²**, **nebytové priestory** na druhom nadzemnom podlaží o celkovej výmere **606,09 m²** a **nebytové priestory** na treťom nadzemnom podlaží o celkovej výmere **608,64 m²**, **spolu o celkovej výmere 1720,13 m²**, nachádzajúce sa **v objekte Prístavby bývalej Základnej školy, Beňadická 38**, Bratislava-Petržalka, súpisné číslo 3040, druh stavby 11 – Budova pre školstvo, na vzdelávanie a výskum, s popisom stavby: Príst. ZŠ, Beňadická, postavená na pozemku registra „C“ KN parc. č. 2386/1, druh pozemku zastavaná plocha a nádvorie o celkovej výmere 606 m², v k. ú. Petržalka, obec Bratislava-Petržalka, zapísaného na LV č. 4550, pre žiadateľa: **Cirkevné konzervatórium, Beňadická 16, Bratislava**, IČO: 30 843 006, so sídlom: Beňadická 16, 851 06 Bratislava, **nebytové priestory za cenu 15,00 eur/m²/rok**, čo pri výmere 1720,13 m² predstavuje sumu 25 801,95 eur/rok, **za účelom výchovno-vzdelávacieho procesu Cirkevného konzervatória**, na dobu určitú **od 01.08.2024 do 31.08.2028**.

Predmetný nájom je prípadom hodným osobitného zreteľa s poukazom na čl. 17 ods. 5 písm. i) v spojení s čl. 17 ods. 7 písm. a) Zásad hospodárenia a nakladania s majetkom mestskej časti Bratislava-Petržalka a s majetkom zvereným jej do správy hlavným mestom SR Bratislavou, nakoľko sa jedná o výchovno-vzdelávací proces Cirkevného konzervatória.

Zníženie nájomného je v súlade s podmienkou pre zníženie nájomného pri nájmoch majetku z dôvodu hodného osobitného zreteľa podľa čl. 17 ods. 7 písm. a) Zásad hospodárenia a nakladania s majetkom mestskej časti Bratislava-Petržalka a s majetkom zvereným jej do správy hlavným mestom SR Bratislavou, nakoľko sa jedná o výchovno-vzdelávací proces Cirkevného konzervatória.

Zmluva o nájme bude podpísaná do 120 dní od schválenia uznesenia v miestnom zastupiteľstve. V prípade, že nájomná zmluva v tejto lehote nebude nájomcom podpísaná, toto uznesenie stratí platnosť.

Dôvodová správa

Žiadateľ: Cirkevné konzervatórium, Beňadická 16, Bratislava,
IČO: 30 843 006
so sídlom: Beňadická 16, 851 06 Bratislava

Predmet nájmu: nájom časti objektu „Prístavba základnej školy na Beňadickej ulici – 12 tried ZŠ soc. zariadenie a šatne. Prístavba je napojená na jestvujúcu ZŠ spojovacím krčkom“, a to nebytové priestory na prvom nadzemnom podlaží o celkovej výmere 505,40 m², nebytové priestory na druhom nadzemnom podlaží o celkovej výmere 606,09 m² a nebytové priestory na treťom nadzemnom podlaží o celkovej výmere 608,64 m², spolu o celkovej výmere 1720,13 m², nachádzajúce sa v objekte Prístavby bývalej Základnej školy, Beňadická 38, Bratislava-Petržalka, súpisné číslo 3040, druh stavby 11 – Budova pre školstvo, na vzdelávanie a výskum, s popisom stavby: Príst. ZŠ, Beňadická, postavená na pozemku registra „C“ KN parc. č. 2386/1, druh pozemku zastavaná plocha a nádvorie o celkovej výmere 606 m², v k. ú. Petržalka, obec Bratislava-Petržalka, zapísaného na LV č. 4550, v prospech vlastníka Mestskej časti Bratislava-Petržalka, so sídlom: Kutlíkova 17, 851 02 Bratislava, IČO: 00 603 201 v podiele 1/1.

Doba nájmu: na dobu určitú od 01.08.2024 do 31.08.2028

Výška nájomného: nebytové priestory za cenu 15,00 eur/m²/rok, čo pri výmere 1720,13 m² predstavuje sumu 25 801,95 eur/rok t. j. **uplatňuje sa zníženie nájomného pri nájme z dôvodu hodného osobitného zreteľa**

Výška nájomného podľa § 9aa ods. 3 zákona č.138/1991 Zb. o majetku obcí v znení neskorších predpisov nie je v hodnote za akú sa v tom čase a na tom mieste obvykle prenechávajú do nájmu na dohodnutý účel veci toho istého druhu alebo porovnateľné veci, a to z dôvodu, že sa jedná o prípad hodný osobitného zreteľa odôvodneného tým, že v tomto prípade ide o výchovno-vzdelávací proces Cirkevného konzervatória.

Zníženie nájomného je v súlade s. čl. 17 ods. 7 písm. a) Zásad hospodárenia a nakladania s majetkom mestskej časti Bratislava-Petržalka a s majetkom zvereným jej do správy hlavným mestom SR Bratislavou – t.j. v súlade s podmienkou, podľa ktorej zníženie nájomného je možné pri nájmoch majetku z dôvodu hodného osobitného zreteľa na účel uvedený v čl. 17 ods. 5 písm. i) Zásad hospodárenia a nakladania s majetkom mestskej časti Bratislava-Petržalka a s majetkom zvereným jej do správy hlavným mestom SR Bratislavou.

Všeobecná (trhová) hodnota nájomného bola určená vo výške od 47,40 eur/m²/rok podľa Znaleckého posudku č. 46/2024 zo dňa

26.04.2024 na obdobnú nehnuteľnosť určenú na výchovno-vzdelávací proces.

Riaditeľ školy, ako štatutárny zástupca Cirkevného konzervatória, so sídlom: Beňadická 16, 851 06 Bratislava, predložil žiadosť o predĺženie nájmu objektu – prístavby Základnej školy na Beňadickej ul. č. 38/A, súpisné číslo 3040, ktorý je umiestnený na pozemku parc. č. 2361/1, zastavaná plocha o celkovej výmere 1 708 m², k. ú. Petržalka.

Cirkevné konzervatórium je typom hudobného a dramatického konzervatória, ktorého zriaďovateľom je Rímskokatolícka cirkev - Bratislavská arcidiecéza (po odčlenení Bratislavsko-Trnavskej arcidiecézy v zriaďovateľskej pôsobnosti od 1. 1. 2009). Je neziskovou organizáciou financovanou z rozpočtu normatívneho financovania Ministerstva školstva, výskumu, vývoja a mládeže Slovenskej republiky.

Cirkevné konzervatórium má vyššie uvedený objekt prenajatý od 01.08.2004. Za uvedené obdobie Cirkevné konzervatórium kompletne vymenilo okná, vybavilo tri divadelné priestory, dve tanečné sály, dabingové štúdio, ďalšie odborné učebne všeobecno-vzdelávacích a hudobno-teoretických predmetov, voľnočasové žiacke priestory, počítačovú triedu a zborovňu. V poslednom období bol inštalovaný kvalitný internet s pokrytím wifi siete vo všetkých priestoroch školy, v najväčšom divadelnom priestore boli osadené klimatizačné jednotky. Škola je zabezpečená monitorovacou technikou a pultom centralizovanej ochrany 24/7.

Cirkevné konzervatórium je spomedzi ďalších 15-tich štátnych a súkromných konzervatórií jediné svojho druhu na Slovensku, ktoré počas svojho pôsobenia vychovalo stovky absolventov, z ktorých mnohí boli prijatí na prestížne zahraničné univerzity. O kvalite školy hovoria aj prvenstvá na svetových interpretačných súťažiach. Mnohí absolventi sa uplatnili v kamenných inštitúciách ako sú Slovenské národné divadlo, Slovenská filharmónia, Rozhlas a televízia Slovenska, Nová scéna a pod. Škola ako prvá spomedzi všetkých slovenských konzervatórií získala dlhodobú akreditáciu v programe Erasmus+, cez ktorú za necelé 2 roky uskutočnila 226 zahraničných mobility a pozvala 26 prednášajúcich umelcov z celého sveta.

Všetky záväzky sú vyrovnané, o predmet nájmu sa riadne starajú.

Navrhovaná výška nájomného pre nebytové priestory je stanovená v súlade so Zásadami hospodárenia a nakladania s majetkom mestskej časti Bratislava-Petržalka a s majetkom jej zvereným do správy hlavným mestom SR Bratislavou.

Predmetný nájom je prípadom hodným osobitného zreteľa s poukazom na čl. 17 ods. 5 písm. i) v spojení s čl. 17 ods. 7 písm. a) Zásad hospodárenia a nakladania s majetkom mestskej časti Bratislava-Petržalka a s majetkom zvereným jej do správy hlavným mestom SR Bratislavou.

Zmluva o nájme bude podpísaná do 120 dní od schválenia uznesenia v miestnom zastupiteľstve. V prípade, že nájomná zmluva v tejto lehote nebude nájomcom podpísaná, toto uznesenie stratí platnosť.

Materiál bol predmetom rokovania odborných komisií a miestnej rady dňa 18.06.2024. **Miestna rada prerokovala predložený materiál a odporučila ho schváliť.** Stanoviská komisií sú súčasťou materiálu.

Váž. pani
Ing. Alenka Belanová
Mestská časť Bratislava-Petržalka
Referát správy miestneho majetku
Kutlíkova 17
852 12 Bratislava

| | |
|---|------------------|
| Miestny úrad mesta Bratislava Mestská časť Bratislava - Petržalka Kutlíkova 17, 852 12 Bratislava | |
| Dňa: 04. 05. 2024 | |
| Číslo zápisu: 26290/2024 | Číslo listu: 1 |
| Prílohy: 1 | Vybavuje: Vrabel |

List č.: 185/2024

vybavuje: Vrabel,

Bratislava, 7. 5. 2024

Žiadosť o predĺženie prenájmu objektu na Beňadickej ul. č. 38/A

Na základe nájomnej zmluvy č. 08-66-2014, ktorej trvanie skončí dňa 31. 07. 2024, Vás týmto žiadam o predĺženie prenájmu objektu – prístavby Základnej školy na Beňadickej ul. č. 38/A, súpisné číslo 3040, ktorý je umiestnený na pozemku parc. č. 2361/1, zastavaná plocha o celkovej výmere 1 708 m² k. ú. Petržalka. Objekt je vo vlastníctve mestskej časti a je zapísaný na LV č. 4550.

Cirkevné konzervatórium má objekt v nájme podľa uznesenia Miestneho zastupiteľstva mestskej časti Bratislava-Petržalka č. 487 zo dňa 29. apríla 2014 za účelom prevádzkovania vyučovacieho procesu.

Je typom hudobného a dramatického konzervatória, ktorého zriaďovateľom je Rímskokatolícka cirkev – Bratislavská arcidiecéza (po odčlenení Bratislavsko-trnavskej arcidiecézy v zriaďovateľskej pôsobnosti od 1. 1. 2009). Je neziskovou organizáciou financovanou z rozpočtu normatívneho financovania MŠVVaM SR.

Za obdobie posledných 20 rokov, odkedy má Cirkevné konzervatórium predmetné priestory prenajaté, boli kompletne vymenené okná, tiež vybavené tri divadelné priestory, dve tanečné sály, dabingové štúdio, ďalšie odborné učebne všeobecno-vzdelávacích a hudobno-teoretických predmetov, voľnočasové žiacke priestory, počítačová trieda a zborovňa. V poslednom období bol inštalovaný kvalitný internet s pokrytím wifi siete vo všetkých priestoroch školy, v najväčšom divadelnom priestore boli osadené klimatizačné jednotky. Škola je zabezpečená monitorovacou technikou a pultom centralizovanej ochrany 24/7.

Web
www.ckba.sk

Telefón

E-mail

IČO
308 43 006

DIČ
2020815313



Cirkevné konzervatórium je spomedzi ďalších 15tich štátnych a súkromných konzervatórií jediné svojho druhu na Slovensku. Vychovalo stovky absolventov, z ktorých mnohí boli prijatí na prestížne zahraničné univerzity. O kvalite školy hovoria aj prvenstvá na svetových interpretačných súťažiach. Mnohí naši absolventi sa uplatnili v kamenných inštitúciách ako sú Slovenské národné divadlo, Slovenská filharmónia, Rozhlas a televízia Slovenska, Nová scéna a pod. Škola ako prvá spomedzi všetkých slovenských konzervatórií získala dlhodobú akreditáciu v programe Erasmus+, cez ktorú za necelé 2 roky uskutočnila 226 zahraničných mobilít a pozvala 26 prednášajúcich umelcov z celého sveta.

Z vyššie uvedených dôvodov preto úctivo žiadam, aby predmetná žiadosť bola posudzovaná ako prípad hodný osobitného zreteľa, resp. všeobecne rešpektovaného verejného záujmu.

S pozdravom

Mgr. art. Marek Vrábek, ArtD.
riaditeľ školy

Prílohy: 1/ Náklady na prevádzku - kalendárny rok
2/ Fotodokumentácia zaslaná mailom 8. 5. 2024 na Alenka.Belanova@petrzalka.sk

Web
www.ckba.sk

Telefón

E-mail

IČO
308 43 006

DIČ
2020815313

Príloha 1/

| Náklady na prevádzku budovy/kalendárny rok | |
|--|-------------------|
| POLOŽKA | SUMA V € |
| nájomné (oznámenie zo dňa 23.02.2024) | 2 387,34 |
| teplo | 25 500,00 |
| el. energia | 3 500,00 |
| voda | 1 040,00 |
| upratovanie | 20 284,00 |
| údržbár | 11 350,00 |
| vrátnica | 21 636,00 |
| materiál - údržba | 3 000,00 |
| internet | 311,00 |
| inštalácia EZS | 3 422,00 |
| monitoring EZS (24/7) | 900,00 |
| CELKOM: | 93 330,54* |

**potrebná rekonštrukcia toaliet v havarijnom stave, cca 150 000,00 €*

Web
www.ckba.sk

Telefón

E-mail

IČO
308 43 006

DIČ
2020815313

Úrad geodézie, kartografie a katastra Slovenskej republiky
VÝPIS Z KATASTRA NEHNUTEĽNOSTÍ

Okres : 105 Bratislava V Dátum vyhotovenia : 3.6.2024
Obec : 529460 Bratislava-Petržalka Čas vyhotovenia : 7:55:16
Katastrálne územie : 804959 Petržalka Údaje platné k : 31.5.2024 18:00:00

Výpis je nepoužiteľný na právne úkony
VÝPIS Z LISTU VLASTNÍCTVA č. 4550 ČIASTOČNÝ

ČASŤ A: MAJETKOVÁ PODSTATA

Parcely registra „C“ evidované na katastrálnej mape

Počet parcel: 1

| Parcelné číslo | Výmera v m ² | Druh pozemku | Spôsob využívania pozemku | Druh chránenej nehnuteľnosti | Spoločná nehnuteľnosť | Umiestnenie pozemku | Druh právneho vzťahu |
|-----------------------|-------------------------|-----------------------------|---------------------------|------------------------------|-----------------------|---------------------|----------------------|
| 2386/1 | 606 | Zastavaná plocha a nádvorie | 22 | | 1 | 1 | |
| Iné údaje: Bez zápisu | | | | | | | |

Ostatné PARCELY registra „C“ nevyžiadané.

Legenda

Spôsob využívania pozemku

- 22 Pozemok, na ktorom je postavená inžinierska stavba - cestná, miestna a účelová komunikácia, lesná cesta, poľná cesta, chodník, nekryté parkovisko a ich súčasti

Spoločná nehnuteľnosť

- 1 Pozemok nie je spoločnou nehnuteľnosťou

Umiestnenie pozemku

- 1 Pozemok je umiestnený v zastavanom území obce

Stavby

Počet stavieb: 1

| Súpisné číslo | Na pozemku parcelné číslo | Druh stavby | Popis stavby | Druh chránenej nehnuteľnosti | Umiestnenie stavby |
|-----------------------|---------------------------|-------------|--------------------|------------------------------|--------------------|
| 3040 | 2386/1 | 11 | Príst.ZŠ,Beňadická | | 1 |
| Iné údaje: Bez zápisu | | | | | |

Ostatné STAVBY nevyžiadané.

Legenda

Druh stavby

- 11 Budova pre školstvo, na vzdelávanie a výskum

Umiestnenie stavby

- 1 Stavba postavená na zemskom povrchu

ČASŤ B: VLASTNÍCI A INÉ OPRÁVNENÉ OSOBY Z PRÁVA K NEHNUTEĽNOSTI

Vlastník

Počet vlastníkov: 1

| Poradové číslo | Titul, priezvisko, meno, rodné meno / Názov Miesto trvalého pobytu / Sídlo Dátum narodenia, rodné číslo / IČO / Iný identifikačný údaj | Spoluvlastnícky podiel |
|----------------|--|------------------------|
| 1 | Mestská časť Bratislava - Petržalka, Kutlíkova 17, Bratislava, PSČ 852 12, SR, IČO: 603201 | 1/1 |



Výpis

zo štatistického registra organizácií

Výpis má informatívny charakter.

| | |
|---------------------------------|--|
| IČO | 30843006 |
| Obchodné meno | Cirkevné konzervatórium, Beňadická 16, Bratislava |
| Dátum vzniku | 27.04.1992 |
| Dátum zániku | |
| Adresa sídla | Beňadická 16, Bratislava - mestská časť Petržalka, 85106 |
| Okres | SK0105 – Okres Bratislava V |
| Obec | SK0105529460 – Bratislava - mestská časť Petržalka |
| Právna forma | 119 – Nezisková organizácia |
| Hlavná činnosť SK NACE Rev. 2 | 85321 – Stredné odborné školstvo |
| Inštitucionálny sektor ESA 2010 | 15000 – Neziskové inštitúcie slúžiace domácnostiam |
| Druh vlastníctva | 6 – Vlastníctvo združení, politických strán a cirkví |
| Kategória veľkosti organizácie | 12 – 50-99 zamestnancov |

Výpis bol vytvorený dňa: 03.06.2024

Parcela registra C, 2386/1

Bratislavský > Bratislava V > Bratislava-Petržalka > k.ú. Petržalka

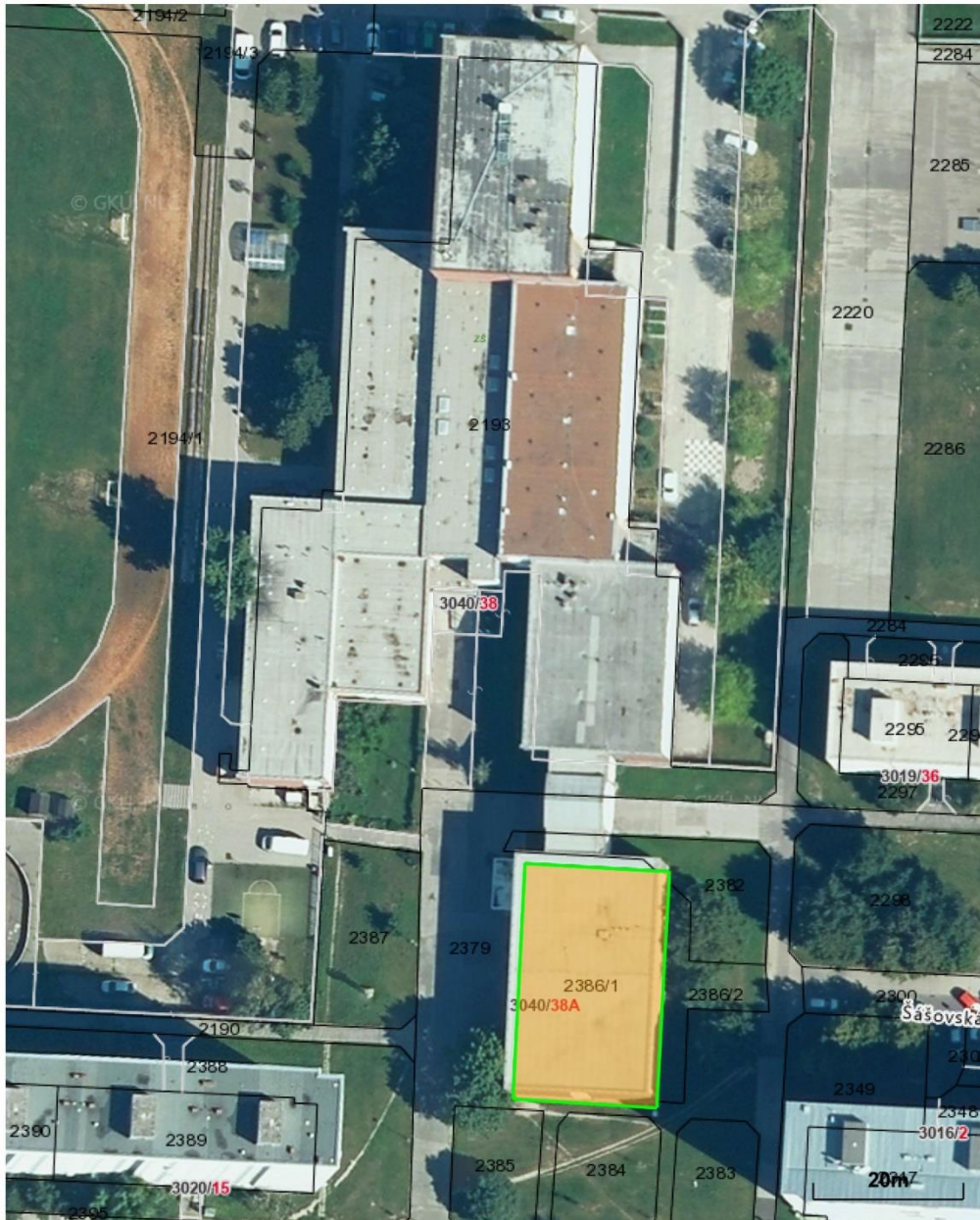

Vytlačené z aplikácie [Mapový klient ZBGIS](#). Nepoužiteľné na právne úkony.

(1/2)

Meranie a grafické znázornenie je len informatívne a je nepoužiteľné na vytýčenie hraníc pozemkov a osadenie stavieb na pozemky. Vytýčenie hraníc pozemkov a osadenie stavieb na pozemky môže vykonať len odborne spôsobilá osoba.

Geometrický plán je podkladom na právne úkony , keď údaje doterajšieho stavu výkazu výmer sú zhodné s údajmi platných výpisov z katastra nehnuteľnosti

| | | | | |
|--|-------------------------------------|----------------------------------|---|---|
| Vyhoviteľ G5 Geodeticko - obchodná spoločnosť spol. s r.o Kopčianska 65 851 01 Bratislava IČO : 313 48 556 | | Kraj : Bratislavský | Okres : Bratislava V | Obec : Bratislava m.č.Petržalka |
| | | Kat.územie : Petržalka | Číslo plánu : 055/2001 | Mapový list č. : Bratislava 9-2/33 |
| GEOMETRICKÝ PLÁN na zameranie prístavby ZŠ p.č.2386/1 | | | | |
| Vyhotožil | | Autorizačne overil | | Úradne overil : Ing. Čipová Magdaléna |
| Dňa : 25.6.2001 | Meno : Ing. Peter Kapusta | Dňa : 26.6.2001 | Meno : Ing. Karol Dungal | Dňa : 3. 07. 2001 |
| Nové hranice boli v prírode označené múrom , obrúbnikmi | | Náležitosti | Číslo : 204/01 | |
| Záznam podrobného merania (meračský náčrt) č. E 5718 | | | Úradne overené podľa SR 8.215/1995 Z.z. o geodé- | |
| Súradnice bodov označených číslami a ostatné meračské údaje sú uložené vo všeobecnej dokumentácii | | | | |

t.č.6.50 - 1997

CK Benadická 38A

1NP

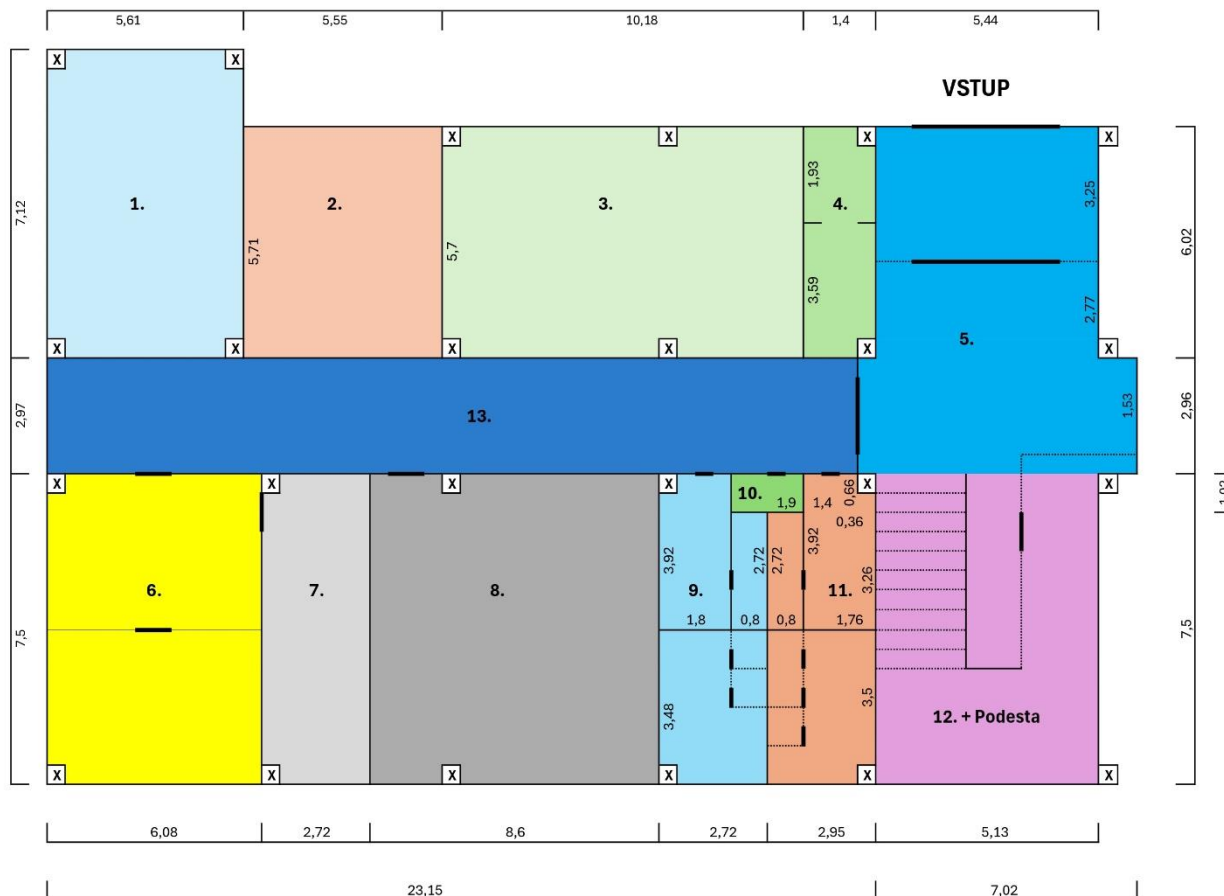

| Označenie | Rozloha |
|-------------------|------------------|
| Priestor č.1 | 39,94 m2 |
| Priestor č.2 | 31,69 m2 |
| Priestor č.3. | 58,03 m2 |
| Priestor č.4 | 7,73 m2 |
| Priestor č.5 | 53,53 m2 |
| Priestor č.6 | 45,60 m2 |
| Priestor č.7 | 20,40 m2 |
| Priestor č.8 | 64,50 m2 |
| Priestor č.9 | 18,63 m2 |
| Priestor č.10 | 1,95 m2 |
| Priestor č.11 | 19,05 m2 |
| Priestor č.12 + P | 76,95 m2 |
| Priestor č.13 | 68,76 m2 |
| Spolu: | 505,40 m2 |

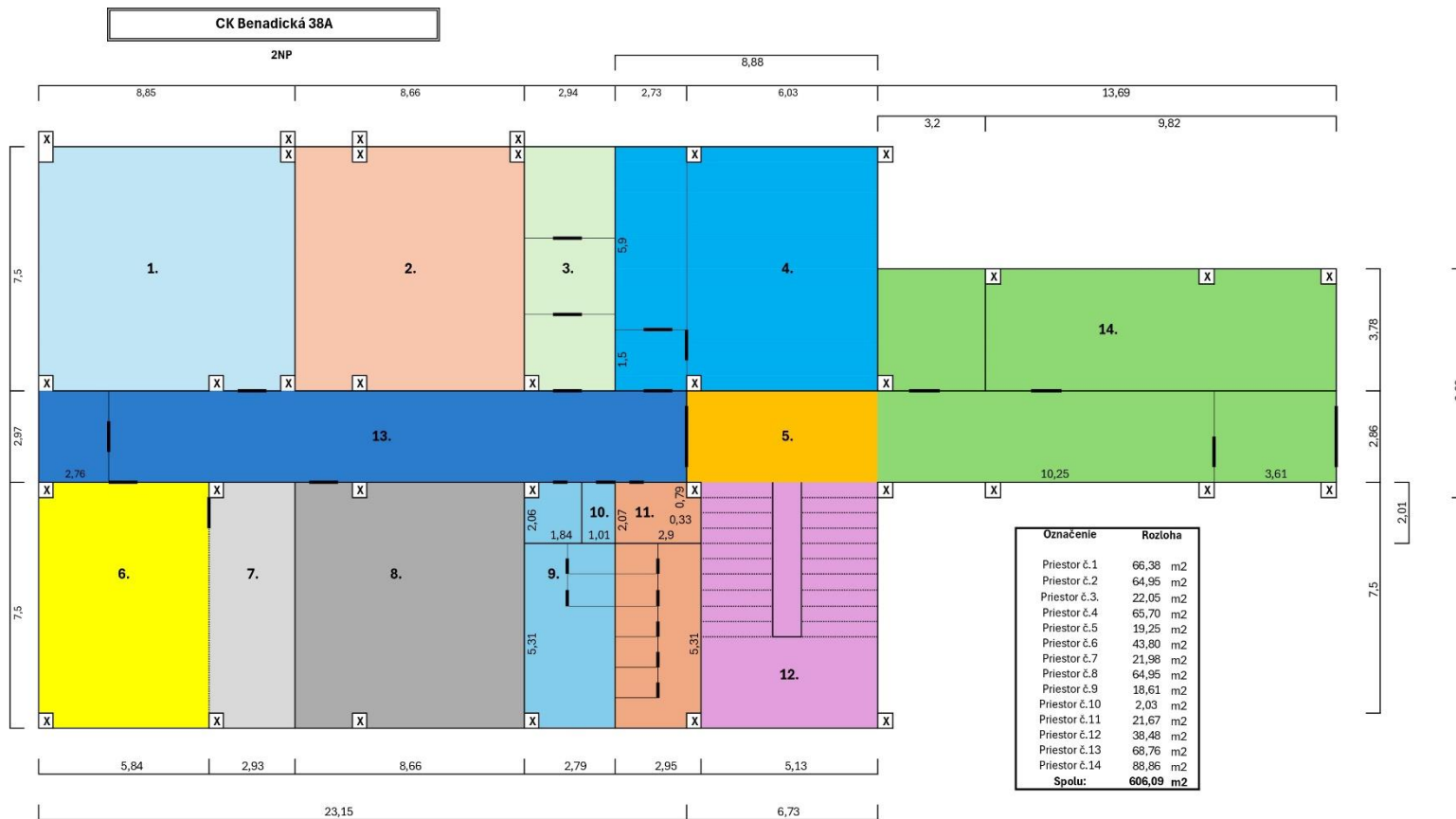

CK Benadická 38A

3NP

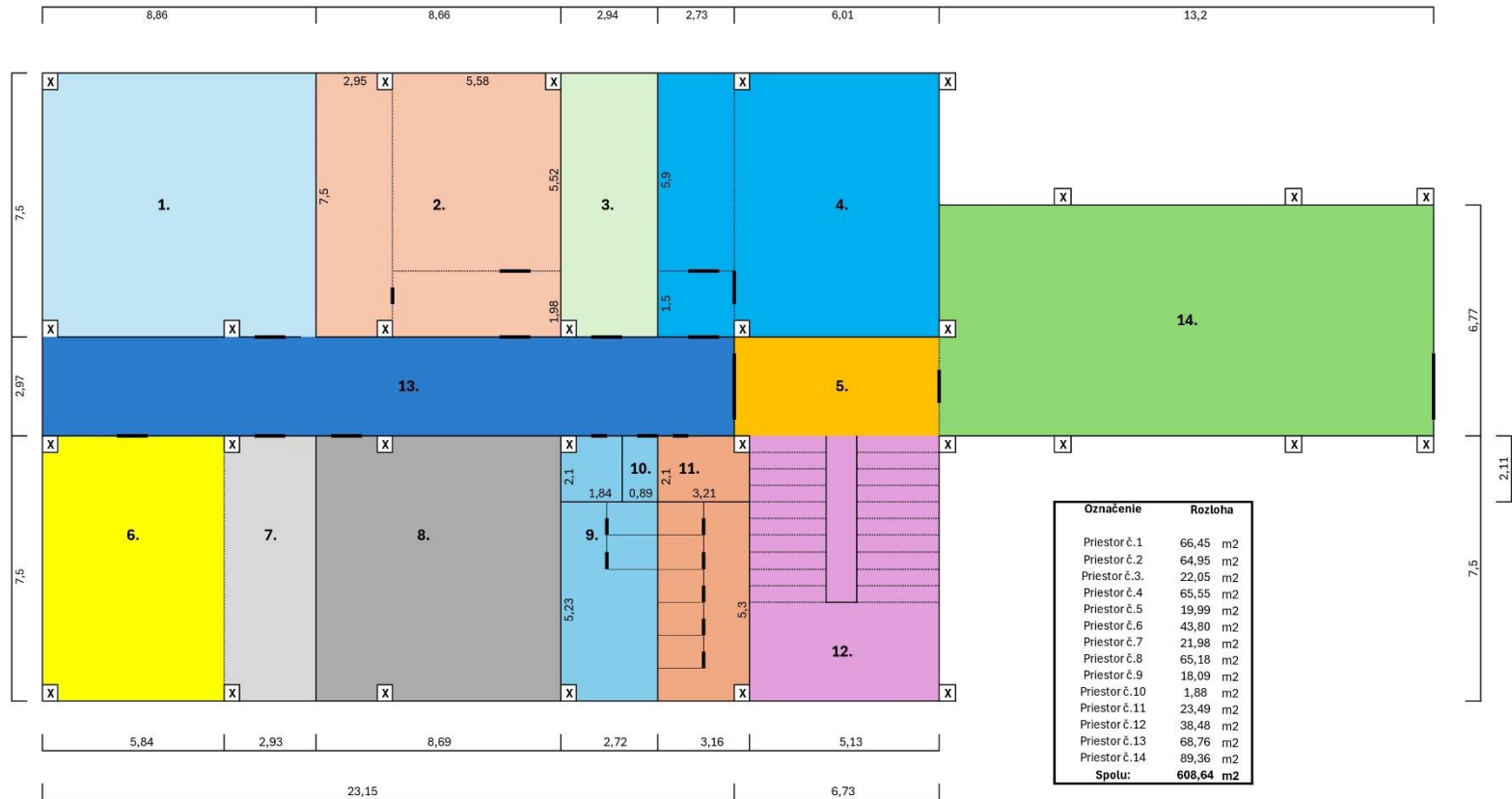



















































Výpis z uznesenia
zo zasadnutia komisie správy majetku a miestnych podnikov
Mestskej časti Bratislava-Petržalka
zo dňa 10. júna 2024 od 16:30 hod,
konaného prezenčne v zasadacej miestnosti
v budove Miestneho úradu MČ Bratislava - Petržalka

K bodu 9. návrh na prenájom objektu – prístavby ZŠ na Beňadickej ulici č. 38/A, Bratislava, v k. ú. Petržalka, pre Cirkevné konzervatórium, Beňadická 16, ako prípad hodný osobitného zreteľa

Materiál uviedol tajomník komisie, k bodu prebehla krátka diskusia.

Podpredsa komisie následne predložil návrh uznesenia:

UZNESENIE:

Komisia správy majetku a miestnych podnikov

odporúča

Miestnemu zastupiteľstvu mestskej časti Bratislava-Petržalka

schváliť

návrh na prenájom objektu – prístavby ZŠ na Beňadickej ulici č. 38/A, Bratislava, v k. ú. Petržalka, pre Cirkevné konzervatórium, Beňadická 16, ako prípad hodný osobitného zreteľa

Hlasovanie

Pritomných: 4 Za: 4 Proti: 0 Zdržal sa: 0

U z n e s e n i e b o l o s c h v á l e n é

V Bratislave dňa 10.6.2024

Mgr. Viktor Baumann
tajomník komisie

Pavol Peceň
predseda komisie

Ing. Michal Kubinský
podpredsa komisie

| Komisia | Schválený materiál | Neschválený materiál | Poznámky komisie |
|--|---------------------------|-----------------------------|---------------------------|
| Komisia správy majetku a miestnych podnikov | Áno | Nie | Materiál bol schválený |
| Komisia športu | - | - | Materiál nebol predložený |
| Komisia kultúry a mládeže | - | - | Materiál nebol predložený |
| Školská komisia | - | - | Materiál nebol predložený |
| Komisia územného plánu, výstavby a rozvoja | - | - | Materiál nebol predložený |
| Finančná komisia | - | - | Materiál nebol predložený |
| Komisia sociálna a bytová | - | - | Materiál nebol predložený |
| Komisia investičných činností | - | - | Materiál nebol predložený |
| Komisia životného prostredia a verejného poriadku | - | - | Materiál nebol predložený |
| Komisia dopravy, mobility a bezbariérovosti | - | - | Materiál nebol predložený |
| Mandátová komisia | - | - | Materiál nebol predložený |
| Komisia verejného záujmu | - | - | Materiál nebol predložený |
| Miestna rada | Áno | Nie | Materiál bol schválený |