

Miestne zastupiteľstvo mestskej časti Bratislava-Petržalka

Materiál na rokovanie
miestneho zastupiteľstva
dňa 25. júna 2024

Materiál číslo: 92/2024

**Prerokovanie žiadosti o predaj pozemku registra „C“ KN parc. č. 5418/4 v k. ú. Petržalka,
na základe ponuky spoločnosti WLPM s. r. o., Šustekova 37, 851 04 Bratislava, IČO:
55 572 758**

Predkladateľ:

Mgr. Iveta Jančoková
1. zástupkyňa starostu

Materiál obsahuje:

1. Návrh uznesenia
2. Dôvodovú správu
3. Žiadosť WLPM s. r. o.
4. Výpis z LV č. 2186
5. Výpis zo štatistického registra organizácií
6. Výpis z LV č. 2159 čiastočný
7. Snímky z katastrálnej mapy
8. Fotodokumentáciu
9. Stanoviská komisií

Zodpovedný:

Mgr. Viktor Baumann
poverený vedením referátu správy
miestneho majetku

Spracovateľ:

Ing. Alenka Belanová
referát správy
miestneho majetku

Návrh uznesenia

Miestne zastupiteľstvo mestskej časti Bratislava- Petržalka

n e s c h v a ľ u j e

zámer predaja pozemku

registra „C“ KN parc. č. 5418/4, druh pozemku ostatná plocha **vo výmere 124 m²**, z celkovej výmery pozemku 124 m², v k. ú. Petržalka, zapísaný na LV č. 2159, vo vlastníctve Hlavného mesta Slovenskej republiky Bratislavy, IČO: 00 603 481, so sídlom: Primaciálne námestie 1, Bratislava v podiele 1/1, zverený do správy Mestskej časti Bratislava-Petržalka, IČO: 00 603 201, so sídlom: Kutlíkova 17, 851 02 Bratislava na základe Protokolu č. 71/91 o zverení obecného majetku a s ním súvisiacich majetkových práv a záväzkov zo dňa 04. 09. 1991, **pre žiadateľa: WLPM s. r. o.**, IČO: 55 572 758, so sídlom: Šustekova 37, 851 04 Bratislava, za účelom scelenia žiadateľových pozemkov registra „C“ KN parc. č. 5418/5 a parc. č. 5418/6, ktoré s pozemkom registra „C“ KN parc. č. 5418/4 susedia.

Predmetom uznesenia je **neschválenie zámeru predaja pozemku registra „C“ KN parc. č. 5418/4**, druh pozemku ostatná plocha **vo výmere 124 m²**, z celkovej výmery pozemku 124 m², v k. ú. Petržalka, zapísaný na LV č. 2159, za účelom scelenia žiadateľových pozemkov registra „C“ KN parc. č. 5418/5 a parc. č. 5418/6, ktoré s pozemkom registra „C“ KN parc. č. 5418/4 susedia.

Dôvodová správa

Žiadateľ: **WLPM s. r. o.**, IČO: 55 572 758
so sídlom: Šustekova 37, 851 04 Bratislava

Predmet zámeru: **predaj pozemku registra „C“ KN parc. č. 5418/4**, druh pozemku ostatná plocha **vo výmere 124 m²**, z celkovej výmery pozemku 124 m², v k. ú. Petržalka, zapísaný na LV č. 2159, vo vlastníctve Hlavného mesta Slovenskej republiky Bratislavy, IČO: 00 603 481, so sídlom: Primaciálne námestie 1, Bratislava v podiele 1/1, zverený do správy Mestskej časti Bratislava-Petržalka, IČO: 00 603 201, so sídlom: Kutlíkova 17, 851 02 Bratislava na základe Protokolu č. 71/91 o zverení obecného majetku a s ním súvisiacich majetkových práv a záväzkov do správy Mestskej časti Bratislava-Petržalka zo dňa 04. 09. 1991.

Účel predaja: **za účelom scelenia žiadateľových pozemkov registra „C“ KN parc. č. 5418/5 a parc. č. 5418/6, ktoré s pozemkom registra „C“ KN parc. č. 5418/4 susedia.**

Odporúčame neschváliť zámer predaja vyššie uvedeného pozemku pre spoločnosť WLPM s. r. o., IČO: 55 572 758, so sídlom: Šustekova 37, 851 04 Bratislava.

O kúpu pozemku registra „C“ KN parc. č. 5418/4 v celkovej výmere 124 m², v k. ú. Petržalka, požiadala spoločnosť WLPM s. r. o., so sídlom: Šustekova 37, 851 04 Bratislava-Petržalka, IČO: 55 572 758, za účelom scelenia svojich pozemkov registra „C“ KN parc. č. 5418/5 a parc. č. 5418/6, ktoré s pozemkom registra „C“ KN parc. č. 5418/4 susedia.

Žiadateľ v liste uvádza: „že pozemok registra „C“ KN parc. č. 5418/4 je dnes pokrytý náletovou zeleňou a tvorí sa na nej čierna skládka odpadu. Spoločnosť WLPM s. r. o. opakovane na svoje náklady odstraňovala a pozemok vyčistila od odpadkov a od nebezpečnej zelene (hlavne vysoké topole, ktoré pri silnom vetre padajú na pozemok v ich vlastníctve a ktoré spôsobili v minulosti škody na majetku).“.

V liste žiadateľa sa ďalej uvádza: „že o odpredaj žiadali v mene spoločnosti začiatkom roka 2023 na Magistráte hlavného mesta SR Bratislavy, ktorý ich odkázal na Mestskú časť Bratislava-Petržalka, ktorý má predmetný pozemok zverený do správy. V priebehu roka 2023 došlo k odpredaju nehnuteľnosti do spoločnosti WLPM s. r. o. (vlastnícky prepojená so spoločnosťou INAMED s.r.o.). Tento predaj bol financovaný spoločnosťou Tatra-Leasing, s.r.o., so sídlom: Hodžovo námestie 3, 811 06 Bratislava, IČO: 31 326 552 formou leasingu, preto je aktuálne ako vlastník nehnuteľnosti na liste vlastníctva LV č. 2186 uvedená spoločnosť Tatra-Leasing, s.r.o., so sídlom: Hodžovo námestie 3, 811 06 Bratislava, IČO: 31 326 552 v podiele 1/1. Pôvodnú žiadosť na spoločnosť INAMED s.r.o. po konzultácii vzali späť začiatkom roka 2024. Spoločnosť Tatra-Leasing, s.r.o. súhlasila s podaním žiadosti za účelom odkúpenia predmetného pozemku ako aj následným odkúpením.“.

Oddelenie životného prostredia a územného rozvoja vydalo k uvedenej žiadosti nasledovné stanovisko:

„Podľa Územného plánu hlavného mesta SR Bratislavy, rok 2007 v znení neskorších zmien a doplnkov je pozemok registra „C“ KN parc. č. 5418/4 v k. ú. Petržalka súčasťou stabilizovaného územia určeného na funkčné využitie plôch pre zmiešané územia bývania a občianskej vybavenosti, číslo funkcie 501 s nasledujúcou charakteristikou:

- Územia slúžiace predovšetkým pre umiestnenie polyfunkčných objektov bývania a občianskej vybavenosti v zónach celomestského a nadmestského významu a na rozvojových osiach, s dôrazom na vytváranie mestského prostredia a zariadenia občianskej vybavenosti zabezpečujúce vysokú komplexnosť prostredia centier a mestských tried.
- Podľa polohy v organizme mesta je to prevažne viacpodlažná zástavba, v územiach vonkajšieho mesta málo podlažná zástavba. Podiel bývania je v rozmedzí do 70 % celkových podlažných plôch nadzemnej časti zástavby funkčnej plochy. Zariadenia občianskej vybavenosti sú situované predovšetkým ako vstavané zariadenia v polyfunkčných objektoch.
- Súčasťou územia sú plochy zelene, vodné plochy ako súčasť parteru, dopravné a technické vybavenie, garáže a zariadenia pre požiarnu a civilnú obranu.

*Predmetný pozemok nie je samostatný pozemok v bezprostrednom okolí, ale priamo susedí s viacerými pozemkami hlavného mesta. Tieto pozemky spolu tvoria ucelenú plochu v rámci jednej funkčnej plochy územného plánu, čím vzájomne zvyšujú svoje hodnoty. Preto z hľadiska ekonomického potenciálu by jeho odpredaj bol nelogický a mohol by byť špecifikovaný ako nehospodárne nakladanie s verejným majetkom. Na základe vyššie uvedeného s odpredajom pozemku **odporúčame nesúhlasit'**.*

Zákon SNR č. 138/1991 Zb. o majetku obcí v znení neskorších predpisov upravuje pravidlá na nakladanie s majetkom obcí. V zmysle ustanovenia § 7 ods. 1 zákona č. 138/1991 Zb. o majetku obcí v znení neskorších predpisov: *Orgány obce a organizácie sú povinné hospodáriť s majetkom obce v prospech rozvoja obce a jej občanov a ochrany a tvorby životného prostredia.*

Podľa čl. 80 ods. 4 Štatútu Hlavného mesta SR Bratislavy v znení neskorších dodatkov:

(4) Miestne zastupiteľstvo podľa zásad hospodárenia s majetkom mestskej časti schvaľuje:
a) prevody vlastníctva nehnuteľného majetku zvereného do správy mestskej časti, to neplatí, ak je Bratislava povinná previesť nehnuteľný majetok podľa osobitného predpisu,
b) prenájom nehnuteľného majetku zvereného do správy mestskej časti.

Predmetný majetok nebol určený ako prebytočný a ani ako neupotrebitel'ný.

Materiál bol predmetom rokovania odborných komisií a miestnej rady dňa 18.06.2024. **Miestna rada prerokovala predložený materiál a odporučila ho schváliť.** Stanoviská komisií sú súčasťou materiálu.

WLPM, s r.o., Šustekova 37, 851 04 Bratislava, IČO: 55 572 758

V Bratislave, dňa 28.2.2024

Miestny úrad mestskej časti Bratislava - Petržalka Kutlíkova 17, PSČ 852 12		
<input type="radio"/> poštou	<input type="radio"/> email	<input checked="" type="radio"/> osobne
Došlo dňa: 28. 02. 2024		
Číslo zápisu: 12000 /RS/	Číslo spisu:	
Prílohy/listy: 1	Vybavuje:	

**Mestská časť Bratislava - Petržalka
Referát správy miestneho majetku
Kutlíková 17
852 12 , Bratislava**

Vec: **Žiadosť o predaj pozemku vo vlastníctve Hlavného mesta SR Bratislava**

Ako vlastník nehnuteľností na Šustekovej ul. 37, Bratislava V – Petržalka, a to pozemkov a stavieb p.č. 5418/5, 5418/6, Katastr. Územie – Petržalka, žiadame vás týmto o predaj susednej parcely registra C, p.č. 5418/4, evidovanej na LV č. 2159, nachádzajúcej sa na Šustekovej ulici, vo vlastníctve Hlavného mesta SR Bratislava, o výmere 124 m² – vid'. Príloha č.1.

Dôvodom žiadosti o predaj pozemku je scelenie nášho pozemku na Šustekovej ul. 37 ktorý s uvedenou parcelou susedí (vid'. príloha). Uvedená parcela je dnes pokrytá náletovou zeleňou a tvorí sa na nej čierna skládka odpadu, ktorú sme opakovane na naše náklady odstraňovali a pozemok čistili ako od odpadkov, tak od nebezpečnej zelene (hlavne vysoké topole, ktoré pri silnom vetre padajú na náš pozemok a v minulosti spôsobili škody na majetku).

O odpredaj sme žiadali v mene spoločnosti začiatkom roka 2023 na magistráte hlavného mesta Bratislavy, ktorý nás odkázal na mestskú časť Petržalka, ktorá má pozemok zverený. V priebehu roka došlo k odpredaju nehnuteľnosti do spoločnosti WLPM (vlastnícky prepojená so spoločnosťou Inamed s.r.o.). Tento predaj bol financovaný spoločnosťou Tatra Leasing formou leasingu, preto je aktuálne ako vlastník nehnuteľnosti uvedená spoločnosť Tatra Leasing (v prípade potreby vieme doložiť leasingovú zmluvu). Pôvodnú žiadosť na spoločnosť Inamed sme po konzultácii vzali späť začiatkom tohto roka.

S pozdravom

Richard Kolozsi v.z.
Konateľ

Rebeka Karlíková

Prílohy: katastrálna mapa s vyznačením požadovaných pozemkov, Súhlas Vlastníka (Tatra Leasing)



WLPМ s.r.o.
Šustekova 37
851 04 Bratislava

V Bratislave, dňa 06.02.2024

VEC: **Súhlas vlastníka**

Spoločnosť Tatra-Leasing, s.r.o., so sídlom Hodžovo námestie 3, 811 06 Bratislava, IČO: 31 326 552, zapísaná v obchodnom registri Mestského súdu Bratislava III, odd. Sro, vložka č. 2992/B (ďalej len „Tatra-Leasing“) je vlastníkom nehnuteľností zapísaných na LV č. 2186 vedenom Okresným úradom Bratislava, nachádzajúcich sa v obci: Bratislava - Petržalka, Okres: Bratislava V, Katastrálne územie: Petržalka a to:

Stavba:

Súpisné číslo	Parcelné číslo	Druh stavby	Popis stavby
3304	5418/6	Iná dopravná a telekomunikačná budova	PARKING GARAZE

pozemok parcely registra „C“ evidované na katastrálnej mape:

Parcelné číslo	Výmera v m ²	Druh pozemku	Spôsob využívania pozemku
5418/5	3496	Ostatná plocha	29
5418/6	1334	Zastavaná plocha a nádvorie	16
5420	165	Zastavaná plocha a nádvorie	17

(ďalej len „Nehuteľnosť“)

ktoré spoločnosť WLPМ s.r.o. so sídlom Šustekova 37, 851 04 Bratislava, IČO: 55 572 758 (ďalej len „Prijímateľ leasingu“ alebo „spoločnosť WLPМ s.r.o.“) užíva na základe Zmluvy o finančnom leasingu nehnuteľností č. LZC/23/90040 (ďalej len „Zmluva“).

Spoločnosť WLPМ s.r.o. požiadala spoločnosť Tatra-Leasing, s.r.o. o udelení súhlasu s odkúpením susedného pozemku zapísaného na LV č. 2159 vedenom Okresným úradom Bratislava, nachádzajúceho sa v obci: Bratislava – Petržalka, Okres: Bratislava V, Katastrálne územie: Petržalka a to:

pozemok parcely registra „C“ evidované na katastrálnej mape:

Parcelné číslo	Výmera v m ²	Druh pozemku	Spôsob využívania pozemku
5418/4	124	Ostatná plocha	37

(ďalej len „Pozemok“)

Spoločnosť Tatra-Leasing, s.r.o. týmto súhlasí s podaním žiadosti za účelom odkúpenia predmetného Pozemku ako aj dených v žiadosti o predaj Pozemku vo vlastníctve Hlavného mesta SR

Ing. Igor Rechťorís, konateľ
Tatra-Leasing, s.r.o.

Bc. Marián Knauer, konateľ
Tatra-Leasing, s.r.o.

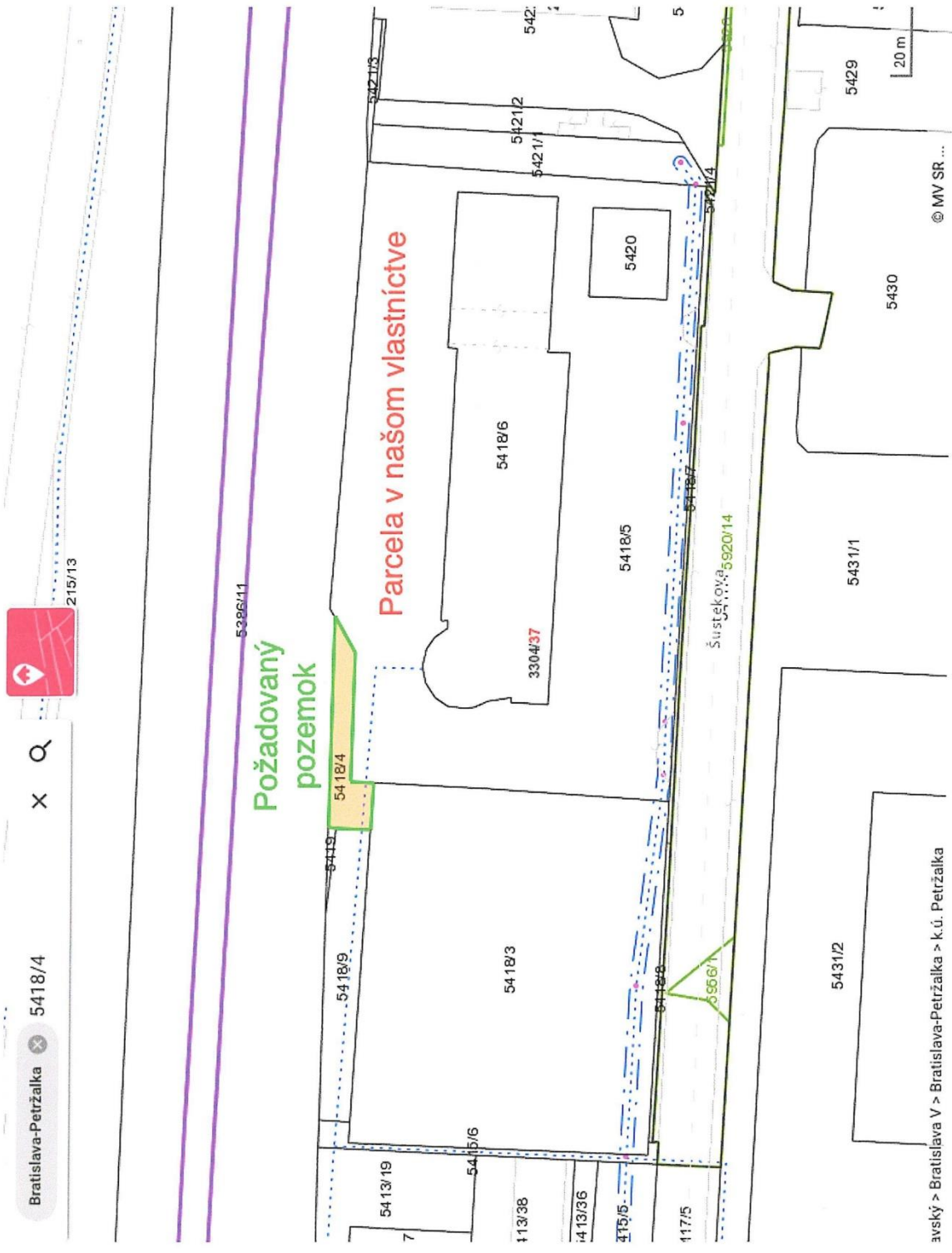

avský > Bratislava V > Bratislava-Petržalka > k.ú. Petržalka

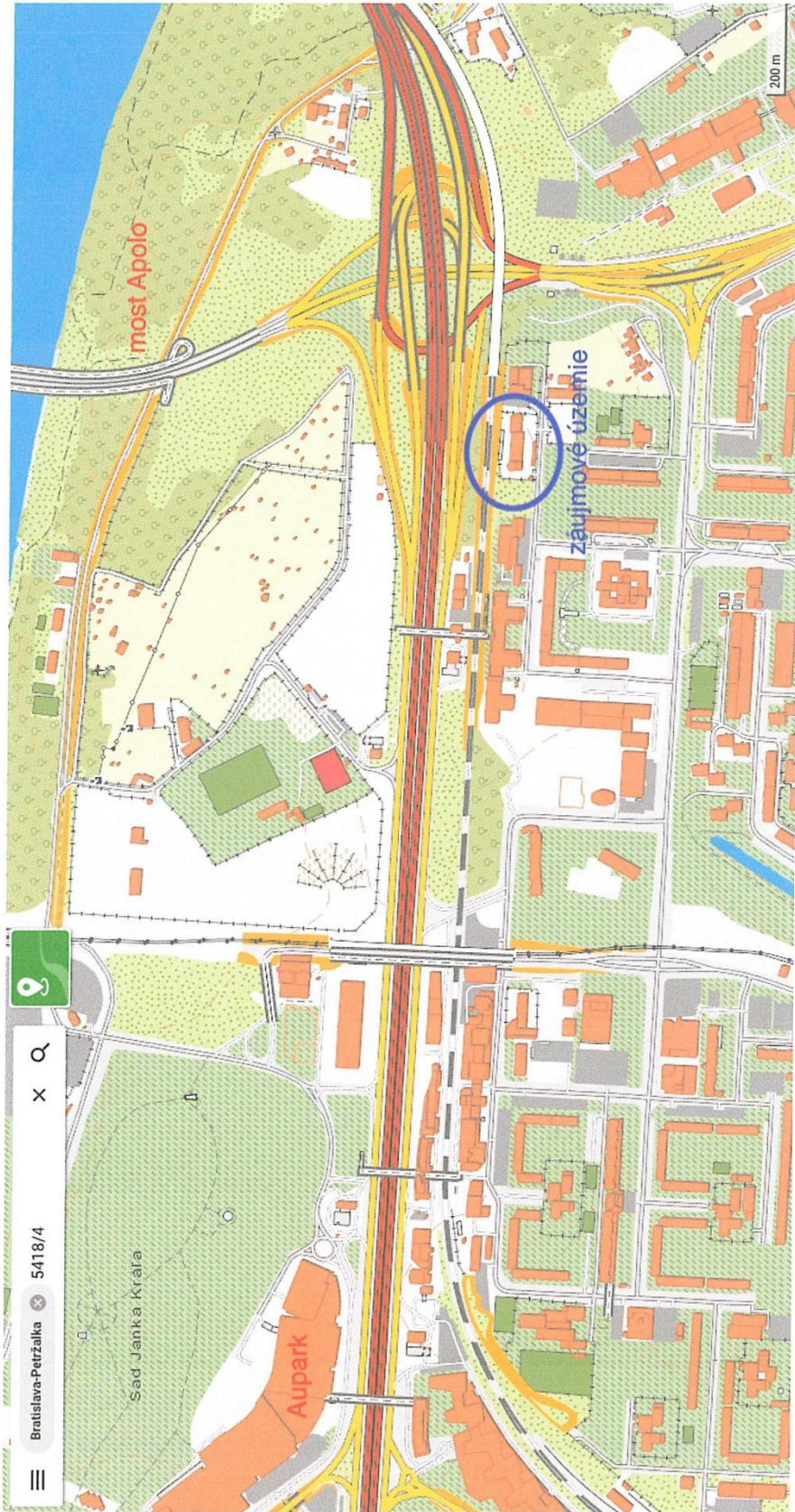

Úrad geodézie, kartografie a katastra Slovenskej republiky
VÝPIS Z KATASTRA NEHNUTEĽNOSTÍ

Okres : 105 Bratislava V Dátum vyhotovenia : 5.6.2024
Obec : 529460 Bratislava-Petržalka Čas vyhotovenia : 7:02:16
Katastrálne územie : 804959 Petržalka Údaje platné k : 4.6.2024 18:00:00

Výpis je nepoužiteľný na právne úkony
VÝPIS Z LISTU VLASTNÍCTVA č. 2186

ČASŤ A: MAJETKOVÁ PODSTATA

Parcely registra „C“ evidované na katastrálnej mape

Počet parcel: 3

Parcelné číslo	Výmera v m ²	Druh pozemku	Spôsob využívania pozemku	Druh chránenej nehnuteľnosti	Spoločná nehnuteľnosť	Umiestnenie pozemku	Druh právneho vzťahu
5418/5	3496	Ostatná plocha	29		1	1	1
Iné údaje: Bez zápisu							
5418/6	1334	Zastavaná plocha a nádvorie	16		1	1	
Iné údaje: Bez zápisu							
5420	165	Zastavaná plocha a nádvorie	17		1	1	5
Iné údaje: Bez zápisu							

Legenda

Spôsob využívania pozemku

- 16 Pozemok, na ktorom je postavená nebytová budova označená súpisným číslom
- 17 Pozemok, na ktorom je postavená budova bez označenia súpisným číslom
- 29 Pozemok, na ktorom je okrasná záhrada, uličná a sídlisková zeleň, park a iná funkčná zeleň a lesný pozemok na rekreačné a poľovnícke využitie

Spoločná nehnuteľnosť

- 1 Pozemok nie je spoločnou nehnuteľnosťou

Umiestnenie pozemku

- 1 Pozemok je umiestnený v zastavanom území obce

Druh právneho vzťahu

- 1 Oprávnená držba k pozemku
- 5 Vlastník pozemku nie je vlastníkom stavby postavenej na tomto pozemku

Stavby

Počet stavieb: 1

Súpisné číslo	Na pozemku parcelné číslo	Druh stavby	Popis stavby	Druh chránenej nehnuteľnosti	Umiestnenie stavby
3304	5418/6	6	PARKING GARAZE		1
Iné údaje: Bez zápisu					

Legenda

Druh stavby

- 6 Iná dopravná a telekomunikačná budova (budova prístavu, garáže, kryté parkovisko, budova na rádiové a televízne vysielanie a iné)

Umiestnenie stavby

- 1 Stavba postavená na zemskom povrchu

ČASŤ B: VLASTNÍCI A INÉ OPRÁVNENÉ OSOBY Z PRÁVA K NEHNUTEĽNOSTI

1 z 2

Vlastník

Počet vlastníkov: 1

Poradové číslo	Titul, priezvisko, meno, rodné meno / Názov Miesto trvalého pobytu / Sídlo Dátum narodenia, rodné číslo / IČO / Iný identifikačný údaj	Spoluvlastnícky podiel
1	Tatra-Leasing, s.r.o., Hodžovo námestie 3, Bratislava, PSČ 811 06, SR, IČO: 31326552	1/1
	Titul nadobudnutia: Kúpna zmluva V-21711/2023 z 11.10.2023	
	Iné údaje: Bez zápisu	
	Poznámky: Bez zápisu	

Správca - Neevidovaní

Nájomca - Neevidovaní

Iná oprávnená osoba - Neevidovaní

ČASŤ C: ŤARCHY

K nehnuteľnosti K vlastníkovi	Obsah
Vlastník poradové číslo 1	Vecné bremeno podľa § 22 a nasl. Zákona č.79/1957 Zb. o výrobe, rozvode a spotrebe elektriny (elektrizačný zákon) v spojení s § 96 ods. 4 zákona č. 251/2012 Z.z. o energetike a o zmene a doplnení niektorých zákonov v prospech spoločnosti ZSE Distribúcia, a.s., IČO: 36 361 518, so sídlom Čulenova 6, 816 47 Bratislava podľa geometrického plánu č. 35 735 325 - 194-2/2011 na pozemku s parcelným číslom 5418/5 týkajúce sa elektroenergetického zariadenia 1x110 kV vedenie č.8816 na trase RZ Ovsíšte - RZ Petržalka 1, Z-20746/12
Vlastník poradové číslo 1	Vecné bremeno v zmysle § 66 ods.1 a 2 zákona č.351/2011 Z.z. o elektronických komunikáciách, v platnom znení, v prospech oprávneného VNET a.s., IČO 35845007 spočívajúce v práve zriaďovať a prevádzkovať verejné siete a stavať ich vedenia na pozemkoch registra C KN parc. č.5418/5 podľa geometrického plánu č.423/2015, Z-22959/15

Výpis je nepoužiteľný na právne úkony



Výpis

zo štatistického registra organizácií

Výpis má informatívny charakter.

IČO	55572758
Obchodné meno	WLPM s. r. o.
Dátum vzniku	08.07.2023
Dátum zániku	
Adresa sídla	Šustekova 37, Bratislava - mestská časť Petržalka, 85104
Okres	SK0105 – Okres Bratislava V
Obec	SK0105529460 – Bratislava - mestská časť Petržalka
Právna forma	112 – Spoločnosť s ručením obmedzeným
Hlavná činnosť SK NACE Rev. 2	82110 – Kombinované administratívno-kancelárske činnosti
Inštitucionálny sektor ESA 2010	11002 – Národné súkromné nefinančné korporácie
Druh vlatníctva	2 – Súkromné tuzemské
Kategória veľkosti organizácie	00 – nezistený

Výpis bol vytvorený dňa: 05.06.2024

Úrad geodézie, kartografie a katastra Slovenskej republiky
VÝPIS Z KATASTRA NEHNUTEĽNOSTÍ

Okres : 105 Bratislava V Dátum vyhotovenia : 5.6.2024
Obec : 529460 Bratislava-Petržalka Čas vyhotovenia : 7:03:19
Katastrálne územie : 804959 Petržalka Údaje platné k : 4.6.2024 18:00:00

Výpis je nepoužiteľný na právne úkony
VÝPIS Z LISTU VLASTNÍCTVA č. 2159 ČIASTOČNÝ

ČASŤ A: MAJETKOVÁ PODSTATA

Parcely registra „C“ evidované na katastrálnej mape

Počet parcel: 1

Parcelné číslo	Výmera v m ²	Druh pozemku	Spôsob využívania pozemku	Druh chránenej nehnuteľnosti	Spoločná nehnuteľnosť	Umiestnenie pozemku	Druh právneho vzťahu
5418/4	124	Ostatná plocha	37		1	1	1
Iné údaje: Bez zápisu							

Ostatné PARCELY registra „C“ nevyžiadané.

Legenda

Spôsob využívania pozemku

- 37 Pozemok, na ktorom sú skaly, svahy, rokliny, výmole, vysoké medze s krovím alebo kamením a iné plochy, ktoré neposkytujú trvalý úžitok

Spoločná nehnuteľnosť

- 1 Pozemok nie je spoločnou nehnuteľnosťou

Umiestnenie pozemku

- 1 Pozemok je umiestnený v zastavanom území obce

Druh právneho vzťahu

- 1 Oprávnená držba k pozemku

STAVBY nevyžiadané.

ČASŤ B: VLASTNÍCI A INÉ OPRÁVNENÉ OSOBY Z PRÁVA K NEHNUTEĽNOSTI

Vlastník

Počet vlastníkov: 1

Poradové číslo	Titul, priezvisko, meno, rodné meno / Názov Miesto trvalého pobytu / Sídlo Dátum narodenia, rodné číslo / IČO / Iný identifikačný údaj	Spoluvlastnícky podiel
1	Hlavné mesto SR Bratislava, Primaciálne nám. 1, Bratislava, SR, IČO: 603481	1/1

Parcela registra C, 5418/4

Bratislavský > Bratislava V > Bratislava-Petržalka > k.ú. Petržalka

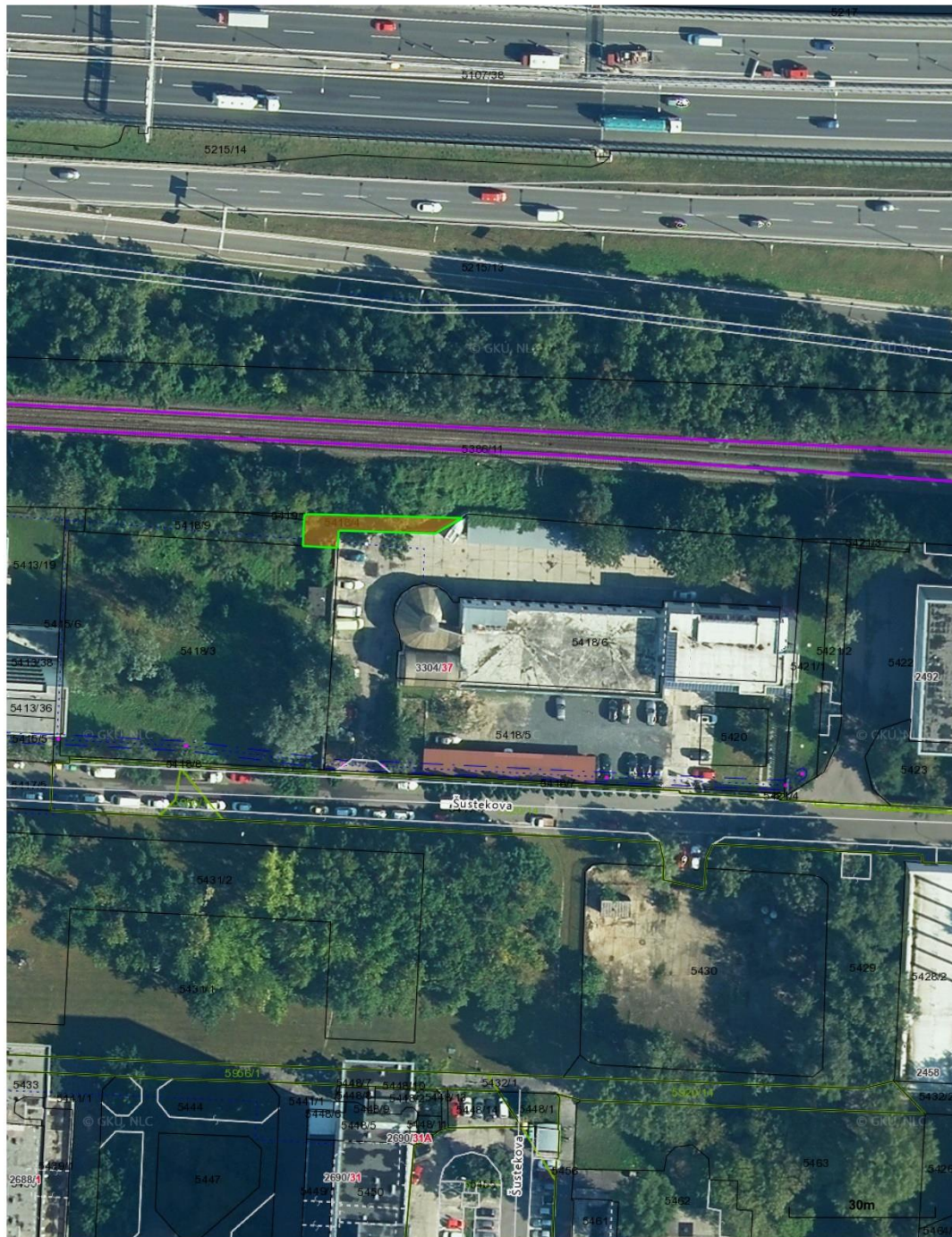

Vytlačené z aplikácie [Mapový klient ZBGIS](#). Nepoužiteľné na právne úkony.

(1/2)

Meranie a grafické znázornenie je len informatívne a je nepoužiteľné na vytýčenie hraníc pozemkov a osadenie stavieb na pozemky. Vytýčenie hraníc pozemkov a osadenie stavieb na pozemky môže vykonať len odborne spôsobilá osoba.











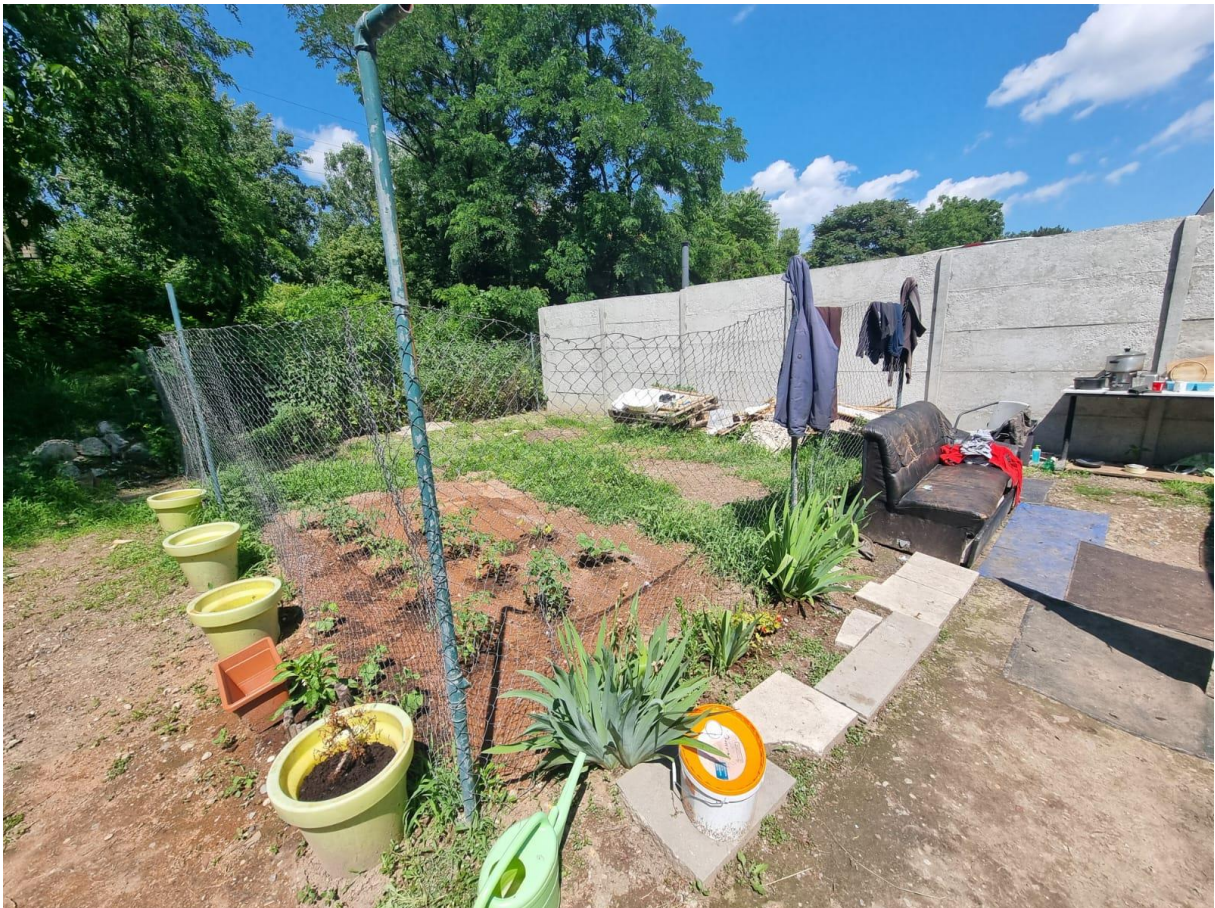

**Výpis z uznesenia
zo zasadnutia komisie správy majetku a miestnych podnikov
Mestskej časti Bratislava-Petržalka
zo dňa 10. júna 2024 od 16:30 hod,
konaného prezenčne v zasadacej miestnosti
v budove Miestneho úradu MČ Bratislava - Petržalka**

K bodu 8a. Prerokovanie žiadosti o predaj pozemku reg. „C“ KN p. č. 5418-4 v k. ú. Petržalka, na základe ponuky spol. WLPM s. r. o., Šustekova 37, Bratislava, IČO 55 572 758

Materiál uviedol tajomník komisie, upriamil pozornosť členov komisie na negatívne znenie návrhu uznesenia, nakoľko MČ nemá záujem na odpredaji pozemkov, ktoré vlastní alebo má v správe. Po prezentácii návrhu prebehla k materiálu krátka diskusia, v rámci ktorej člen komisie p. Balážik požiadal o protokoláciu, v zmysle ktorej nerozumie dôvodu prečo mestská časť Bratislava Petržalka z „princípu“ nepredáva pozemky a požiadal o sprostredkovanie vysvetlenia od vedenie mestskej časti.

Podpredseda komisie následne predložil návrh uznesenia:

UZNESENIE:

Komisia správy majetku a miestnych podnikov

odporúča

Miestnemu zastupiteľstvu mestskej časti Bratislava-Petržalka

neschváliť

predaj pozemku reg. „C“ KN p. č. 5418-4 v k. ú. Petržalka, na základe ponuky spol. WLPM s. r. o., Šustekova 37, Bratislava, IČO 55 572 758

Hlasovanie

Prítomných: 4 Za: 3 Proti: 1 Zdržal sa: 0

U z n e s e n i e b o l o s c h v á l e n é

V Bratislave dňa 10.6.2024

Mgr. Viktor Baumann
tajomník komisie

Pavol Peceň
predseda komisie

Ing. Michal Kubinský
podpredseda komisie

Komisia	Schválený materiál	Neschválený materiál	Poznámky komisie
Komisia správy majetku a miestnych podnikov	Áno	Nie	Materiál bol schválený
Komisia športu	-	-	Materiál nebol predložený
Komisia kultúry a mládeže	-	-	Materiál nebol predložený
Školská komisia	-	-	Materiál nebol predložený
Komisia územného plánu, výstavby a rozvoja	-	-	Materiál nebol predložený
Finančná komisia	-	-	Materiál nebol predložený
Komisia sociálna a bytová	-	-	Materiál nebol predložený
Komisia investičných činností	-	-	Materiál nebol predložený
Komisia životného prostredia a verejného poriadku	-	-	Materiál nebol predložený
Komisia dopravy, mobility a bezbariérovosti	-	-	Materiál nebol predložený
Mandátová komisia	-	-	Materiál nebol predložený
Komisia verejného záujmu	-	-	Materiál nebol predložený
Miestna rada	Áno	Nie	Materiál bol schválený