

Miestny úrad mestskej časti Bratislava-Petržalka

Materiál na rokovanie
miestnej rady
dňa 17. septembra 2024

Materiál číslo: 58/2024

Návrh na prenájom striech základných škôl pre Športové zariadenia Petržalky

Predkladateľ:

Ing. Ján Karman
2. zástupca starostu

Materiál obsahuje:

1. Návrh uznesenia
2. Dôvodovú správu
3. Stanoviská riaditeľov škôl
4. Žiadosť o nájom
5. Čiastočné výpisy z LV
6. Výpis z Obchodného registra
7. Snímky z mapy
8. Pôdorys
9. Fotodokumentáciu
10. Stanoviská komisií

Zodpovedný:

Mgr. Viktor Baumann
poverený vedením referátu správy
miestneho majetku

Spracovateľ:

Mgr. Viktor Baumann
poverený vedením referátu správy
miestneho majetku

Návrh uznesenia

Miestna rada mestskej časti Bratislava-Petržalka

odporúča

Miestnemu zastupiteľstvu mestskej časti Bratislava-Petržalka

schváliť

v zmysle § 9aa ods. 2 písm. c) zákona č. 138/1991 Zb. o majetku obcí v znení neskorších predpisov v spojení s čl. 17 ods. 10, písm. d) Zásad hospodárenia a nakladania s majetkom mestskej časti Bratislava-Petržalka a s majetkom zvereným jej do správy hlavným mestom SR Bratislavou nájom nižšie uvedených častí striech základných škôl pre žiadateľa: Športové zariadenia Petržalky, s. r. o., IČO: 47 327 286, Kutlíkova 17, Bratislava 852 12, za účelom umiestnenia fotovoltickej infraštruktúry, na dobu neurčitú, v nasledovnom rozsahu:

- 1) časť strechy budovy Základnej školy Budatínska 61, stavba ZŠ Budatínska 61 Bratislava-Petržalka, súpisné číslo 3117, druh stavby 11 - Budova pre školstvo, na vzdelávanie a výskum, v časti plochy strechy o výmere 100 m², budova postavená na pozemku registra „C“ KN parc. č. 2045 , druh pozemku zastavaná plocha a nádvorie o celkovej výmere 10 681 m², v k. ú. Petržalka, obec Bratislava-Petržalka, zapísané na LV č. 4550, za cenu 980,-€/rok,
- 2) časť strechy budovy Základnej školy Černyševského 8, stavba ZŠ Černyševského 8 Bratislava-Petržalka, súpisné číslo 1286, druh stavby 11 - Budova pre školstvo, na vzdelávanie a výskum, v časti plochy strechy o výmere 100 m², budova postavená na pozemku registra „C“ KN parc. č. 4682 , druh pozemku zastavaná plocha a nádvorie o celkovej výmere 3 562 m², v k. ú. Petržalka, obec Bratislava-Petržalka, zapísané na LV č. 4550, za cenu 980,-€/rok,
- 3) časť strechy budovy Základnej školy Dudova 2, stavba ZŠ Dudova 2 Bratislava-Petržalka, súpisné číslo 1640, druh stavby 11 - Budova pre školstvo, na vzdelávanie a výskum, v časti plochy strechy o výmere 100 m², zapísanej na LV č. 3491, budova postavená na pozemku registra „C“ KN parc. č. 956 , druh pozemku zastavaná plocha a nádvorie o celkovej výmere 3 568 m², v k. ú. Petržalka, obec Bratislava-Petržalka, zapísaného na LV č. 4550 za cenu 980,-€/rok,
- 4) časť strechy budovy Základnej školy Gessayova 2, stavba ZŠ Gessayova 2 Bratislava-Petržalka, súpisné číslo 1629, druh stavby 11 - Budova pre školstvo, na vzdelávanie a výskum, v časti plochy strechy o výmere 100 m², budova postavená na pozemku registra „C“ KN parc. č. 1060 , druh pozemku zastavaná plocha a nádvorie o celkovej výmere 7 365 m², v k. ú. Petržalka, obec Bratislava-Petržalka, zapísané na LV č. 4550, za cenu 980,-€/rok,
- 5) časť strechy budovy Základnej školy Holíčska 50, stavba ZŠ Holíčska 50 Bratislava-Petržalka, súpisné číslo 3159, druh stavby 11 - Budova pre školstvo, na vzdelávanie a výskum, v časti plochy strechy o výmere 100 m², budova postavená na pozemku registra „C“ KN parc. č. 1642 , druh pozemku zastavaná plocha a nádvorie o celkovej výmere 3 299 m², v k. ú. Petržalka, obec Bratislava-Petržalka, zapísané na LV č. 4550, za cenu 980,-€/rok,

- 6) časť strechy budovy Základnej školy Lachova 1, stavba ZŠ Lachova 1 Bratislava-Petržalka, súpisné číslo 2451, druh stavby 11 - Budova pre školstvo, na vzdelávanie a výskum, v časti plochy strechy o výmere 100 m², budova postavená na pozemku registra „C“ KN parc. č. 178 , druh pozemku zastavaná plocha a nádvorie o celkovej výmere 3 300 m², v k. ú. Petržalka, obec Bratislava-Petržalka, zapísané na LV č. 4550, za cenu 980,-€/rok,
- 7) časť strechy budovy Základnej školy Nobelovo nám. 6, stavba ZŠ Nobelovo nám. 6 Bratislava-Petržalka, súpisné číslo 1261, druh stavby 11 - Budova pre školstvo, na vzdelávanie a výskum, v časti plochy strechy o výmere 100 m², budova postavená na pozemku registra „C“ KN parc. č. 4879 , druh pozemku zastavaná plocha a nádvorie o celkovej výmere 3 525 m², v k. ú. Petržalka, obec Bratislava-Petržalka, zapísané na LV č. 4550, za cenu 980,-€/rok,
- 8) časť strechy budovy Základnej školy Pankúchova 4, stavba ZŠ Pankúchova 4 Bratislava-Petržalka, súpisné číslo 2597, druh stavby 11 - Budova pre školstvo, na vzdelávanie a výskum, v časti plochy strechy o výmere 100 m², budova postavená na pozemku registra „C“ KN parc. č. 349 , druh pozemku zastavaná plocha a nádvorie o celkovej výmere 3 529 m², v k. ú. Petržalka, obec Bratislava-Petržalka, zapísané na LV č. 4550, za cenu 980,-€/rok,
- 9) časť strechy budovy Základnej školy Prokofievova 5, stavba ZŠ Prokofievova 5 Bratislava-Petržalka, súpisné číslo 999, druh stavby 11 - Budova pre školstvo, na vzdelávanie a výskum, v časti plochy strechy o výmere 100 m², budova postavená na pozemku registra „C“ KN parc. č. 3284 , druh pozemku zastavaná plocha a nádvorie o celkovej výmere 3 382 m², v k. ú. Petržalka, obec Bratislava-Petržalka, zapísané na LV č. 4550, za cenu 980,-€/rok,
- 10) časť strechy budovy Základnej školy Tupolevova 20, stavba ZŠ Tupolevova 20 Bratislava-Petržalka, súpisné číslo 1010, druh stavby 11 - Budova pre školstvo, na vzdelávanie a výskum, v časti plochy strechy o výmere 100 m², budova postavená na pozemku registra „C“ KN parc. č. 3193 , druh pozemku zastavaná plocha a nádvorie o celkovej výmere 4 060 m², v k. ú. Petržalka, obec Bratislava-Petržalka, zapísané na LV č. 4550, za cenu 980,-€/rok,
- 11) časť strechy budovy Základnej školy Turnianska 10, stavba ZŠ Turnianska 10 Bratislava-Petržalka, súpisné číslo 3197, druh stavby 11 - Budova pre školstvo, na vzdelávanie a výskum v časti plochy strechy o výmere 100 m², zapísanej na LV č. 4550, budova postavená na pozemku registra „C“ KN parc. č. 2517/1, o výmere 4 691 m², zapísaného na LV č. 6456 a na pozemku registra „C“ KN parc. č. 2517/3 o výmere 47 m², zapísaného na LV č. 4550, druh pozemkov zastavaná plocha a nádvorie, v k. ú. Petržalka, obec Bratislava-Petržalka, za cenu 980,-€/rok.

Zmluvy o nájme budú podpísané do 120 dní od schválenia uznesenia v miestnom zastupiteľstve. V prípade, že nájomné zmluvy v tejto lehote nebudú nájomcom podpísané, toto uznesenie stratí platnosť.

Dôvodová správa

- Žiadateľ:** Športové zariadenia Petržalky, s. r. o.
IČO: 47 327 286, Kutlíkova 17,
Bratislava 852 12
- Účel nájmu:** za účelom umiestnenia fotovoltickej infraštruktúry
- Doba nájmu:** na dobu neurčitú
- Výška nájomného** 980,-€ /rok/časť strechy

Výška nájomného podľa § 9aa ods. 3 zákona č.138/1991 Zb. o majetku obcí v znení neskorších predpisov je v hodnote za akú sa v tom čase a na tom mieste obvykle prenechávajú do nájmu na dohodnutý účel veci toho istého druhu alebo porovnateľné veci.

Predmet nájmu:

- 1) časť strechy budovy Základnej školy Budatínska 61, stavba ZŠ Budatínska 61 Bratislava-Petržalka, súpisné číslo 3117, druh stavby 11 - Budova pre školstvo, na vzdelávanie a výskum, v časti plochy strechy o výmere 100 m², budova postavená na pozemku registra „C“ KN parc. č. 2045 , druh pozemku zastavaná plocha a nádvorie o celkovej výmere 10 681 m², v k. ú. Petržalka, obec Bratislava-Petržalka, zapísané na LV č. 4550, za cenu 980,-€/rok,
- 2) časť strechy budovy Základnej školy Černyševského 8, stavba ZŠ Černyševského 8 Bratislava-Petržalka, súpisné číslo 1286, druh stavby 11 - Budova pre školstvo, na vzdelávanie a výskum, v časti plochy strechy o výmere 100 m², budova postavená na pozemku registra „C“ KN parc. č. 4682 , druh pozemku zastavaná plocha a nádvorie o celkovej výmere 3 562 m², v k. ú. Petržalka, obec Bratislava-Petržalka, zapísané na LV č. 4550 za cenu 980,-€/rok,
- 3) časť strechy budovy Základnej školy Dudova 2, stavba ZŠ Dudova 2 Bratislava-Petržalka, súpisné číslo 1640, druh stavby 11 - Budova pre školstvo, na vzdelávanie a výskum, v časti plochy strechy o výmere 100 m², zapísanej na LV č. 3491, budova postavená na pozemku registra „C“ KN parc. č. 956 , druh pozemku zastavaná plocha a nádvorie o celkovej výmere 3 568 m², v k. ú. Petržalka, obec Bratislava-Petržalka, zapísaného na LV č. 4550 za cenu 980,-€/rok,
- 4) časť strechy budovy Základnej školy Gessayova 2, stavba ZŠ Gessayova 2 Bratislava-Petržalka, súpisné číslo 1629, druh stavby 11 - Budova pre školstvo, na vzdelávanie a výskum, v časti plochy strechy o výmere 100 m², budova postavená na pozemku registra „C“ KN parc. č. 1060 , druh pozemku zastavaná plocha a nádvorie o celkovej výmere 7 365 m², v k. ú. Petržalka, obec Bratislava-Petržalka, zapísané na LV č. . 4550 za cenu 980,-€/rok,

- 5) časť strechy budovy Základnej školy Holíčska 50, stavba ZŠ Holíčska 50 Bratislava-Petržalka, súpisné číslo 3159, druh stavby 11 - Budova pre školstvo, na vzdelávanie a výskum, v časti plochy strechy o výmere 100 m², budova postavená na pozemku registra „C“ KN parc. č. 1642 , druh pozemku zastavaná plocha a nádvorie o celkovej výmere 3 299 m², v k. ú. Petržalka, obec Bratislava-Petržalka, zapísané na LV č. 4550 za cenu 980,-€/rok,
- 6) časť strechy budovy Základnej školy Lachova 1, stavba ZŠ Lachova 1 Bratislava-Petržalka, súpisné číslo 2451, druh stavby 11 - Budova pre školstvo, na vzdelávanie a výskum, v časti plochy strechy o výmere 100 m², budova postavená na pozemku registra „C“ KN parc. č. 178 , druh pozemku zastavaná plocha a nádvorie o celkovej výmere 3 300 m², v k. ú. Petržalka, obec Bratislava-Petržalka, zapísané na LV č. 4550 za cenu 980,-€/rok,
- 7) časť strechy budovy Základnej školy Nobelovo nám. 6, stavba ZŠ Nobelovo nám. 6 Bratislava-Petržalka, súpisné číslo 1261, druh stavby 11 - Budova pre školstvo, na vzdelávanie a výskum, v časti plochy strechy o výmere 100 m², budova postavená na pozemku registra „C“ KN parc. č. 4879 , druh pozemku zastavaná plocha a nádvorie o celkovej výmere 3 525 m², v k. ú. Petržalka, obec Bratislava-Petržalka, zapísané na LV č. 4550 za cenu 980,-€/rok,
- 8) časť strechy budovy Základnej školy Pankúchova 4, stavba ZŠ Pankúchova 4 Bratislava-Petržalka, súpisné číslo 2597, druh stavby 11 - Budova pre školstvo, na vzdelávanie a výskum, v časti plochy strechy o výmere 100 m², budova postavená na pozemku registra „C“ KN parc. č. 349 , druh pozemku zastavaná plocha a nádvorie o celkovej výmere 3 529 m², v k. ú. Petržalka, obec Bratislava-Petržalka, zapísané na LV č. 4550 za cenu 980,-€/rok,
- 9) časť strechy budovy Základnej školy Prokofievova 5, stavba ZŠ Prokofievova 5 Bratislava-Petržalka, súpisné číslo 999, druh stavby 11 - Budova pre školstvo, na vzdelávanie a výskum, v časti plochy strechy o výmere 100 m², budova postavená na pozemku registra „C“ KN parc. č. 3284 , druh pozemku zastavaná plocha a nádvorie o celkovej výmere 3 382 m², v k. ú. Petržalka, obec Bratislava-Petržalka, zapísané na LV č. 4550 za cenu 980,-€/rok,
- 10) časť strechy budovy Základnej školy Tupolevova 20, stavba ZŠ Tupolevova 20 Bratislava-Petržalka, súpisné číslo 1010, druh stavby 11 - Budova pre školstvo, na vzdelávanie a výskum, v časti plochy strechy o výmere 100 m², budova postavená na pozemku registra „C“ KN parc. č. 3193 , druh pozemku zastavaná plocha a nádvorie o celkovej výmere 4 060 m², v k. ú. Petržalka, obec Bratislava-Petržalka, zapísané na LV č. 4550 za cenu 980,-€/rok,
- 11) časť strechy budovy Základnej školy Turnianska 10, stavba ZŠ Turnianska 10 Bratislava-Petržalka, súpisné číslo 3197, druh stavby 11 - Budova pre školstvo, na vzdelávanie a výskum v časti plochy strechy o výmere 100 m², zapísanej na LV č. 4550, budova postavená na pozemku registra „C“ KN parc. č. 2517/1, o výmere 4 691 m², zapísaného na LV č. 6456 a na pozemku registra „C“ KN parc. č. 2517/3 o výmere 47 m², zapísaného na LV č. 4550, druh pozemkov zastavaná plocha a nádvorie, v k. ú. Petržalka, obec Bratislava-Petržalka, za cenu 980,-€/rok.

Žiadateľ je spoločnosť s ručením obmedzeným, ktorej jediný spoločníkom je mestská časť Bratislava -Petržalka. Účelom nájomných vzťahov je vytvorenie podmienok pre nadviazanie spolupráce s dodávateľmi energií pri výrobe elektrickej energie z obnoviteľných zdrojov. Kontrola celého procesu zo strany mestskej časti je zabezpečená tým, že za nájomcu sa navrhuje s.r.o., ktorej jediným spoločníkom je MČ BA – Petržalka. Oddelenie školstva vydalo k uvedenej žiadosti kladné stanovisko. V rovnakom duchu sa k žiadosti vyjadrili aj všetci riaditelia dotknutých základných škôl.

Navrhovaná výška nájomného je stanovená v súlade so Zásadami hospodárenia a nakladania s majetkom mestskej časti Bratislava-Petržalka a s majetkom jej zvereným do správy hlavným mestom SR Bratislavou na základe prieskumu a s ohľadom na sumy, za aké sa v tom čase a na tom mieste obvykle prenechávajú do nájmu na dohodnutý účel veci toho istého druhu alebo porovnateľné veci;

Zmluva o nájme bude podpísaná do 120 dní od schválenia uznesenia v miestnom zastupiteľstve. V prípade, že nájomná zmluva v tejto lehote nebude nájomcom podpísaná, toto uznesenie stratí platnosť.

Materiál bol predmetom rokovania operatívnej porady starostu Materiál bude predmetom rokovania odborných komisií. Stanoviská komisií budú súčasťou materiálu.

Mestská časť Bratislava -
Petržalka
Kutlíkova 17
852 12 Bratislava

Vec: Žiadosť o nájom

Týmto si Vás dovoľujem požiadať o nájom nižšie uvedených plôch striech za účelom umiestnenia fotovoltaickej infraštruktúry.

Nájom žiadame na dobu neurčitú.

1) časť strechy budovy Základnej školy Budatínska 61, stavba ZŠ Budatínska 61 Bratislava-Petržalka, súpisné číslo 3117, druh stavby 11 - Budova pre školstvo, na vzdelávanie a výskum, v časti plochy strechy o výmere **100 m²**, budova postavená na pozemku registra „C“ KN parc. č. 2045, druh pozemku zastavaná plocha a nádvorie o celkovej výmere 10 681 m², v k. ú. Petržalka, obec Bratislava-Petržalka, zapísané na LV č. 4550

2) časť strechy budovy Základnej školy Černyševského 8, stavba ZŠ Černyševského 8 Bratislava-Petržalka, súpisné číslo 1286, druh stavby 11 - Budova pre školstvo, na vzdelávanie a výskum, v časti plochy strechy o výmere **100 m²**, budova postavená na pozemku registra „C“ KN parc. č. 4682, druh pozemku zastavaná plocha a nádvorie o celkovej výmere 3 562 m², v k. ú. Petržalka, obec Bratislava-Petržalka, zapísané na LV č. 4550

3) časť strechy budovy Základnej školy Dudova 2, stavba ZŠ Dudova 2 Bratislava-Petržalka, súpisné číslo 1640, druh stavby 11 - Budova pre školstvo, na vzdelávanie a výskum, v časti plochy strechy o výmere **100 m²**, zapísanej na LV č. 3491, budova postavená na pozemku registra „C“ KN parc. č. 956, druh pozemku zastavaná plocha a nádvorie o celkovej výmere 3 568 m², v k. ú. Petržalka, obec Bratislava-Petržalka, zapísaného na LV č. 4550

4) časť strechy budovy Základnej školy Gessavova 2, stavba ZŠ Gessavova 2 Bratislava-Petržalka, súpisné číslo 1629, druh stavby 11 - Budova pre školstvo, na vzdelávanie a výskum, v časti plochy strechy o výmere **100 m²**, budova postavená na pozemku registra „C“ KN parc. č. 1060, druh pozemku zastavaná plocha a nádvorie o celkovej výmere 7 365 m², v k. ú. Petržalka, obec Bratislava-Petržalka, zapísané na LV č. . 4550

5) časť strechy budovy Základnej školy Holíčska 50, stavba ZŠ Holíčska 50 Bratislava-Petržalka, súpisné číslo 3159, druh stavby 11 - Budova pre školstvo, na vzdelávanie a výskum, v časti plochy strechy o výmere **100 m²**, budova postavená na pozemku registra „C“ KN parc. č. 1642, druh pozemku zastavaná plocha a nádvorie o celkovej výmere 3 299 m², v k. ú. Petržalka, obec Bratislava-Petržalka, zapísané na LV č. 4550

6) časť strechy budovy Základnej školy Lachova 1, stavba ZŠ Lachova 1 Bratislava-Petržalka, súpisné číslo 2451, druh stavby 11 - Budova pre školstvo, na vzdelávanie a výskum, v časti plochy strechy o výmere 100 m², budova postavená na pozemku registra „C“ KN parc. č. 178, druh pozemku zastavaná plocha a nádvorie o celkovej výmere 3 300 m², v k. ú. Petržalka, obec Bratislava-Petržalka, zapísané na LV č. 4550

7) časť strechy budovy Základnej školy Nobelovo nám. 6, stavba ZŠ Nobelovo nám. 6 Bratislava-Petržalka, súpisné číslo 1261, druh stavby 11 - Budova pre školstvo, na vzdelávanie a výskum, v časti plochy strechy o výmere 100 m², budova postavená na pozemku registra „C“ KN parc. č. 4879, druh pozemku zastavaná plocha a nádvorie o celkovej výmere 3 525 m², v k. ú. Petržalka, obec Bratislava-Petržalka, zapísané na LV č. 4550

8) časť strechy budovy Základnej školy Pankúchova 4, stavba ZŠ Pankúchova 4 Bratislava-Petržalka, súpisné číslo 2597, druh stavby 11 - Budova pre školstvo, na vzdelávanie a výskum, v časti plochy strechy o výmere 100 m², budova postavená na pozemku registra „C“ KN parc. č. 349, druh pozemku zastavaná plocha a nádvorie o celkovej výmere 3 529 m², v k. ú. Petržalka, obec Bratislava-Petržalka, zapísané na LV č. 4550

9) časť strechy budovy Základnej školy Prokofievova 5, stavba ZŠ Prokofievova 5 Bratislava-Petržalka, súpisné číslo 999, druh stavby 11 - Budova pre školstvo, na vzdelávanie a výskum, v časti plochy strechy o výmere 100 m², budova postavená na pozemku registra „C“ KN parc. č. 3284, druh pozemku zastavaná plocha a nádvorie o celkovej výmere 3 382 m², v k. ú. Petržalka, obec Bratislava-Petržalka, zapísané na LV č. 4550

10) časť strechy budovy Základnej školy Tupolevova 20, stavba ZŠ Tupolevova 20 Bratislava-Petržalka, súpisné číslo 1010, druh stavby 11 - Budova pre školstvo, na vzdelávanie a výskum, v časti plochy strechy o výmere 100 m², budova postavená na pozemku registra „C“ KN parc. č. 3193, druh pozemku zastavaná plocha a nádvorie o celkovej výmere 4 060 m², v k. ú. Petržalka, obec Bratislava-Petržalka, zapísané na LV č. 4550

11) časť strechy budovy Základnej školy Turnianska 10, stavba ZŠ Turnianska 10 Bratislava-Petržalka, súpisné číslo 3197, druh stavby 11 - Budova pre školstvo, na vzdelávanie a výskum v časti plochy strechy o výmere 100 m², zapísanej na LV č. 4550, budova postavená na pozemku registra „C“ KN parc. č. 2517/1, o výmere 4 691 m², zapísaného na LV č. 6456 a na pozemku registra „C“ KN parc. č. 2517/3 o výmere 47 m², zapísaného na LV č. 4550, druh pozemkov zastavaná plocha a nádvorie, v k. ú. Petržalka, obec Bratislava-Petržalka,

S úctou,

Športové zariadenia Petržalky, s. r. o.
Ing. Matúš Súlovec, konateľ



Úrad geodézie, kartografie a katastra Slovenskej republiky

VÝPIS Z KATASTRA NEHNUTELNOSTÍ

Okres : 105 Bratislava V Dátum vyhotovenia : 10.9.2024
 Obec : 529460 Bratislava-Petržalka Čas vyhotovenia : 11:12:54
 Katastrálne územie : 804959 Petržalka Údaje platné k : 9.9.2024 18:00:00

Výpis je nepoužiteľný na právne úkony

VÝPIS Z LISTU VLASTNÍCTVA č. 4550 ČIASTOČNÝ

ČASŤ A: MAJETKOVÁ PODSTATA

Parcely registra „C“ evidované na katastrálnej mape

Počet parcel: 1

Parcelné číslo	Výmera v m ²	Druh pozemku	Spôsob využívania pozemku	Druh chránenej nehnuteľnosti	Spoločná nehnuteľnosť	Umiestnenie pozemku	Druh právneho vzťahu
2045	10681	Zastavaná plocha a nádvorie	16		1	1	
Iné údaje: Bez zápisu							

Ostatné PARCELY registra „C“ nevyžiadané.

Legenda

Spôsob využívania pozemku

16 Pozemok, na ktorom je postavená nebytová budova označená súpisným číslom

Spoločná nehnuteľnosť

1 Pozemok nie je spoločnou nehnuteľnosťou

Umiestnenie pozemku

1 Pozemok je umiestnený v zastavanom území obce

Stavby

Počet stavieb: 1

Súpisné číslo	Na pozemku parcelné číslo	Druh stavby	Popis stavby	Druh chránenej nehnuteľnosti	Umiestnenie stavby
3117	2045	11	ZŠ-Budatínska 61		1
Iné údaje: Bez zápisu					

Ostatné STAVBY nevyžiadané.

Legenda

Druh stavby

11 Budova pre školstvo, na vzdelávanie a výskum

Umiestnenie stavby

1 Stavba postavená na zemskom povrchu

ČASŤ B: VLASTNÍCI A INÉ OPRÁVNENÉ OSOBY Z PRÁVA K NEHNUTELNOSTI

Vlastník

Počet vlastníkov: 1

Poradové číslo	Titul, priezvisko, meno, rodné meno / Názov Miesto trvalého pobytu / Sídlo Dátum narodenia, rodné číslo / IČO / Iný identifikačný údaj	Spoluvlastnícky podiel
1	Mestská časť Bratislava - Petržalka, Kutlíkova 17, Bratislava, PSČ 852 12, SR, IČO: 603201	1/1

Úrad geodézie, kartografie a katastra Slovenskej republiky

VÝPIS Z KATASTRA NEHNUTELNOSTÍ

Okres : 105 Bratislava V Dátum vyhotovenia : 10.9.2024
 Obec : 529460 Bratislava-Petržalka Čas vyhotovenia : 11:10:51
 Katastrálne územie : 804959 Petržalka Údaje platné k : 9.9.2024 18:00:00

Výpis je nepoužiteľný na právne úkony
 VÝPIS Z LISTU VLASTNÍCTVA č. 4550 ČIASŤ ČIČNÝ

ČASŤ A: MAJETKOVÁ PODSTATA

Parcely registra „C“ evidované na katastrálnej mape

Počet parcel: 1

Parcelné číslo	Výmera v m ²	Druh pozemku	Spôsob využívania pozemku	Druh chránenej nehnuteľnosti	Spoločná nehnuteľnosť	Umiestnenie pozemku	Druh právneho vzťahu
4682	3562	Zastavaná plocha a nádvorie	16		1	1	
Iné údaje: Bez zápisu							

Ostatné PARCELY registra „C“ nevyžiadané.

Legenda

Spôsob využívania pozemku

16 Pozemok, na ktorom je postavená nebytová budova označená súpisným číslom

Spoločná nehnuteľnosť

1 Pozemok nie je spoločnou nehnuteľnosťou

Umiestnenie pozemku

1 Pozemok je umiestnený v zastavanom území obce

Stavby

Počet stavieb: 1

Súpisné číslo	Na pozemku parcelné číslo	Druh stavby	Popis stavby	Druh chránenej nehnuteľnosti	Umiestnenie stavby
1286	4682	11	ZŠ - Černyševského 8		1
Iné údaje: Bez zápisu					

Ostatné STAVBY nevyžiadané.

Legenda

Druh stavby

11 Budova pre školstvo, na vzdelávanie a výskum

Umiestnenie stavby

1 Stavba postavená na zemskom povrchu

ČASŤ B: VLASTNÍCI A INÉ OPRÁVNENÉ OSOBY Z PRÁVA K NEHNUTELNOSTI

Vlastník

Počet vlastníkov: 1

Poradové číslo	Titul, priezvisko, meno, rodné meno / Názov Miesto trvalého pobytu / Sídlo Dátum narodenia, rodné číslo / IČO / Iný identifikačný údaj	Spoluvlastnícky podiel
1	Mestská časť Bratislava - Petržalka, Kutlíkova 17, Bratislava, PSČ 852 12, SR, IČO: 603201	1/1

Úrad geodézie, kartografie a katastra Slovenskej republiky

VÝPIS Z KATASTRA NEHNUTEĽNOSTÍ

Okres : 105 Bratislava V Dátum vyhotovenia : 10.9.2024
 Obec : 529460 Bratislava-Petržalka Čas vyhotovenia : 11:15:36
 Katastrálne územie : 804959 Petržalka Údaje platné k : 9.9.2024 18:00:00

Výpis je nepoužiteľný na právne úkony
 VÝPIS Z LISTU VLASTNÍCTVA č. 3491

ČASŤ A: MAJETKOVÁ PODSTATA

Stavby

Počet stavieb: 1

Stúpisné číslo	Na pozemku parcelné číslo	Druh stavby	Popis stavby	Druh chránenej nehnuteľnosti	Umiestnenie stavby
1640	956	11	ZŠ Dudova 2		1
Právny vzťah k pozemku parcelné číslo 956 pod stavbou s.č. 1640 je evidovaný na liste vlastníctva č. 4550.					
Iné údaje: Bez zápisu					

Legenda

Druh stavby

11 Budova pre školstvo, na vzdelávanie a výskum

Umiestnenie stavby

1 Stavba postavená na zemskom povrchu

ČASŤ B: VLASTNÍCI A INÉ OPRÁVNENÉ OSOBY Z PRÁVA K NEHNUTEĽNOSTI

Vlastník

Počet vlastníkov: 2

Poradové číslo	Titul, priezvisko, meno, rodné meno / Názov Miesto trvalého pobytu / Sídlo Dátum narodenia, rodné číslo / IČO / Iný identifikačný údaj	Spoluovlastnícky podiel
1	Mestská časť Bratislava-Petržalka, Kutlíkova 17, Bratislava, PSČ 852 12, SR, IČO: 603201 Titul nadobudnutia: Kúpna zmluva V-26547/11 zo dňa 24.5.2012. Iné údaje: Bez zápisu Poznámky: Bez zápisu	7210/7944
2	Slovenská republika, Dátum narodenia: - Titul nadobudnutia: Protokol o prechode správy majetku štátu podľa č.j. ObU-BA-001-2012/21257 zo dňa 14.12.2012, Z-21744/12. Iné údaje: Bez zápisu Poznámky: Bez zápisu	734/7944

Správca

Počet správcov: 2

Poradové číslo	Titul, priezvisko, meno, rodné meno / Názov Miesto trvalého pobytu / Sídlo Dátum narodenia, rodné číslo / IČO / Iný identifikačný údaj	K nehnuteľnosti K vlastníkovi
3	Ministerstvo vnútra Slovenskej republiky, Príbinova 2, Bratislava, PSČ 812 72, SR, IČO: 151866 Titul nadobudnutia: Bez zápisu Iné údaje: K vlastníkovi č.2 je správa k nehnuteľnosti stavbe s.č.1640 na parc.č.956 Poznámky: Bez zápisu	

Úrad geodézie, kartografie a katastra Slovenskej republiky

VÝPIS Z KATASTRA NEHNUTELNOSTÍ

Okres : 105 Bratislava V Dátum vyhotovenia : 10.9.2024
 Obec : 529460 Bratislava-Petržalka Čas vyhotovenia : 11:11:29
 Katastrálne územie : 804959 Petržalka Údaje platné k : 9.9.2024 18:00:00

Výpis je nepoužiteľný na právne úkony

VÝPIS Z LISTU VLASTNÍCTVA č. 4550 ČIASTOČNÝ

ČASŤ A: MAJETKOVÁ PODSTATA

Parcely registra „C“ evidované na katastrálnej mape

Počet parcel: 1

Parcelné číslo	Výmera v m ²	Druh pozemku	Spôsob využitia pozemku	Druh chránenej nehnuteľnosti	Spoločná nehnuteľnosť	Umiestnenie pozemku	Druh právneho vzťahu
1060	7365	Zastavaná plocha a nádvorie	16		1	1	
Iné údaje: Bez zápisu							

Ostatné PARCELY registra „C“ nevyžiadané.

Legenda

Spôsob využívania pozemku

16 Pozemok, na ktorom je postavená nebytová budova označená súpisným číslom

Spoločná nehnuteľnosť

1 Pozemok nie je spoločnou nehnuteľnosťou

Umiestnenie pozemku

1 Pozemok je umiestnený v zastavanom území obce

Stavby

Počet stavieb: 1

Súpisné číslo	Na pozemku parcelné číslo	Druh stavby	Popis stavby	Druh chránenej nehnuteľnosti	Umiestnenie stavby
1629	1060	11	ZŠ Gessayova 2		1
Iné údaje: Bez zápisu					

Ostatné STAVBY nevyžiadané.

Legenda

Druh stavby

11 Budova pre školstvo, na vzdelávanie a výskum

Umiestnenie stavby

1 Stavba postavená na zemskom povrchu

ČASŤ B: VLASTNÍCI A INÉ OPRÁVNENÉ OSOBY Z PRÁVA K NEHNUTELNOSTI

Vlastník

Počet vlastníkov: 1

Poradové číslo	Titul, priezvisko, meno, rodné meno / Názov Miesto trvalého pobytu / Sídlo Dátum narodenia, rodné číslo / IČO / Iný identifikačný údaj	Spoluovlastnícky podiel
1	Mestská časť Bratislava - Petržalka, Kutlíkova 17, Bratislava, PSČ 852 12, SR, IČO: 603201	1/1

Úrad geodézie, kartografie a katastra Slovenskej republiky

VÝPIS Z KATASTRA NEHNUTELNOSTÍ

Okres : 105 Bratislava V Dátum vyhotovenia : 10.9.2024
 Obec : 529460 Bratislava-Petržalka Čas vyhotovenia : 11:13:19
 Katastrálne územie : 804959 Petržalka Údaje platné k : 9.9.2024 18:00:00

Výpis je nepoužiteľný na právne úkony

VÝPIS Z LISTU VLASTNÍCTVA č. 4550 ČIASTOČNÝ

ČASŤ A: MAJETKOVÁ PODSTATA

Parcely registra „C“ evidované na katastrálnej mape

Počet parcel: 1

Parcelné číslo	Výmera v m ²	Druh pozemku	Spôsob využívania pozemku	Druh chránenej nehnuteľnosti	Spoločná nehnuteľnosť	Umiestnenie pozemku	Druh právneho vzťahu
1642	3299	Zastavaná plocha a nádvorie	16		1	1	
Iné údaje: Bez zápisu							

Ostatné PARCELY registra „C“ nevyžiadané.

Legenda

Spôsob využívania pozemku

16 Pozemok, na ktorom je postavená nebytová budova označená súpisným číslom

Spoločná nehnuteľnosť

1 Pozemok nie je spoločnou nehnuteľnosťou

Umiestnenie pozemku

1 Pozemok je umiestnený v zastavanom území obce

Stavby

Počet stavieb: 1

Súpisné číslo	Na pozemku parcelné číslo	Druh stavby	Popis stavby	Druh chránenej nehnuteľnosti	Umiestnenie stavby
3159	1642	11	ZŠ Holičska 50		1
Iné údaje: Bez zápisu					

Ostatné STAVBY nevyžiadané.

Legenda

Druh stavby

11 Budova pre školstvo, na vzdelávanie a výskum

Umiestnenie stavby

1 Stavba postavená na zemskom povrchu

ČASŤ B: VLASTNÍCI A INÉ OPRÁVNENÉ OSOBY Z PRÁVA K NEHNUTELNOSTI

Vlastník

Počet vlastníkov: 1

Poradové číslo	Titul, priezvisko, meno, rodné meno / Názov Miesto trvalého pobytu / Sidlo Dátum narodenia, rodné číslo / IČO / Iný identifikačný údaj	Spoluvlastnícky podiel
1	Mestská časť Bratislava - Petržalka, Kutlíkova 17, Bratislava, PSČ 852 12, SR, IČO: 603201	1/1

Úrad geodézie, kartografie a katastra Slovenskej republiky

VÝPIS Z KATASTRA NEHNUTEĽNOSTÍ

Okres : 105 Bratislava V Dátum vyhotovenia : 10.9.2024
 Obec : 529460 Bratislava-Petržalka Čas vyhotovenia : 11:11:50
 Katastrálne územie : 804959 Petržalka Údaje platné k : 9.9.2024 18:00:00

Výpis je nepoužiteľný na právne úkony

VÝPIS Z LISTU VLASTNÍCTVA č. 4550 ČIASTOČNÝ

ČASŤ A: MAJETKOVÁ PODSTATA

Parcely registra „C“ evidované na katastrálnej mape

Počet parcel: 1

Parcelné číslo	Výmera v m ²	Druh pozemku	Spôsob využívania pozemku	Druh chránenej nehnuteľnosti	Spoločná nehnuteľnosť	Umiestnenie pozemku	Druh právneho vzťahu
178	3300	Zastavaná plocha a nádvorie	16		1	1	
Iné údaje: Bez zápisu							

Ostatné PARCELY registra „C“ nevyžiadané.

Legenda

Spôsob využívania pozemku

16 Pozemok, na ktorom je postavená nebytová budova označená súpisným číslom

Spoločná nehnuteľnosť

1 Pozemok nie je spoločnou nehnuteľnosťou

Umiestnenie pozemku

1 Pozemok je umiestnený v zastavanom území obce

Stavby

Počet stavieb: 1

Súpisné číslo	Na pozemku parcelné číslo	Druh stavby	Popis stavby	Druh chránenej nehnuteľnosti	Umiestnenie stavby
2451	178	11	ZŠ-Lachova 1		1
Iné údaje: Bez zápisu					

Ostatné STAVBY nevyžiadané.

Legenda

Druh stavby

11 Budova pre školstvo, na vzdelávanie a výskum

Umiestnenie stavby

1 Stavba postavená na zemskom povrchu

ČASŤ B: VLASTNÍCI A INÉ OPRÁVNENÉ OSOBY Z PRÁVA K NEHNUTEĽNOSTI

Vlastník

Počet vlastníkov: 1

Poradové číslo	Titul, priezvisko, meno, rodné meno / Názov Miesto trvalého pobytu / Sídlo Dátum narodenia, rodné číslo / IČO / Iný identifikačný údaj	Spoluvlastnícky podiel
1	Mestská časť Bratislava - Petržalka, Kutlíkova 17, Bratislava, PSČ 852 12, SR, IČO: 603201	1/1

Úrad geodézie, kartografie a katastra Slovenskej republiky

VÝPIS Z KATASTRA NEHNUTELNOSTÍ

Okres : 105 Bratislava V Dátum vyhotovenia : 10.9.2024
 Obec : 529460 Bratislava-Petržalka Čas vyhotovenia : 11:10:24
 Katastrálne územie : 804959 Petržalka Údaje platné k : 9.9.2024 18:00:00

Výpis je nepoužiteľný na právne úkony

VÝPIS Z LISTU VLASTNÍCTVA č. 4550 ČIASTOČNÝ

ČASŤ A: MAJETKOVÁ PODSTATA

Parcely registra „C“ evidované na katastrálnej mape

Počet parcel: 1

Parcelné číslo	Výmera v m ²	Druh pozemku	Spôsob využívania pozemku	Druh chránenej nehnuteľnosti	Spoločná nehnuteľnosť	Umiestnenie pozemku	Druh právneho vzťahu
4879	3525	Zastavaná plocha a nádvorie	16		1	1	
Iné údaje: Bez zápisu							

Ostatné PARCELY registra „C“ nevyžiadané.

Legenda

Spôsob využívania pozemku

16 Pozemok, na ktorom je postavená nebytová budova označená súpisným číslom

Spoločná nehnuteľnosť

1 Pozemok nie je spoločnou nehnuteľnosťou

Umiestnenie pozemku

1 Pozemok je umiestnený v zastavanom území obce

Stavby

Počet stavieb: 1

Súpisné číslo	Na pozemku parcelné číslo	Druh stavby	Popis stavby	Druh chránenej nehnuteľnosti	Umiestnenie stavby
1261	4879	11	ZŠ-Nobelovo nám. 6		1
Iné údaje: Bez zápisu					

Ostatné STAVBY nevyžiadané.

Legenda

Druh stavby

11 Budova pre školstvo, na vzdelávanie a výskum

Umiestnenie stavby

1 Stavba postavená na zemskom povrchu

ČASŤ B: VLASTNÍCI A INÉ OPRÁVNENÉ OSOBY Z PRÁVA K NEHNUTELNOSTI

Vlastník

Počet vlastníkov: 1

Poradové číslo	Titul, priezvisko, meno, rodné meno / Názov Miesto trvalého pobytu / Sídlo Dátum narodenia, rodné číslo / IČO / Iný identifikačný údaj	Spoluovlastnícky podiel
1	Mestská časť Bratislava - Petržalka, Kutlíkova 17, Bratislava, PSČ 852 12, SR, IČO: 603201	1/1

Úrad geodézie, kartografie a katastra Slovenskej republiky

VÝPIS Z KATASTRA NEHNUTELNOSTÍ

Okres : 105 Bratislava V Dátum vyhotovenia : 10.9.2024
 Obec : 529460 Bratislava-Petržalka Čas vyhotovenia : 11:12:13
 Katastrálne územie : 804959 Petržalka Údaje platné k : 9.9.2024 18:00:00

Výpis je nepoužiteľný na právne úkony

VÝPIS Z LISTU VLASTNÍCTVA č. 4550 ČIASTOČNÝ

ČASŤ A: MAJETKOVÁ PODSTATA

Parcely registra „C“ evidované na katastrálnej mape

Počet parcel: 1

Parcelné číslo	Výmera v m ²	Druh pozemku	Spôsob využívania pozemku	Druh chránenej nehnuteľnosti	Spoločná nehnuteľnosť	Umiestnenie pozemku	Druh právneho vzťahu
349	3529	Zastavaná plocha a nádvorie	16		1	1	
Iné údaje: Bez zápisu							

Ostatné PARCELY registra „C“ nevyžiadané.

Legenda

Spôsob využívania pozemku

16 Pozemok, na ktorom je postavená nebytová budova označená súpisným číslom

Spoločná nehnuteľnosť

1 Pozemok nie je spoločnou nehnuteľnosťou

Umiestnenie pozemku

1 Pozemok je umiestnený v zastavanom území obce

Stavby

Počet stavieb: 1

Súpisné číslo	Na pozemku parcelné číslo	Druh stavby	Popis stavby	Druh chránenej nehnuteľnosti	Umiestnenie stavby
2597	349	11	ZŠ Pankúchova 4		1
Iné údaje: Bez zápisu					

Ostatné STAVBY nevyžiadané.

Legenda

Druh stavby

11 Budova pre školstvo, na vzdelávanie a výskum

Umiestnenie stavby

1 Stavba postavená na zemskom povrchu

ČASŤ B: VLASTNÍCI A INÉ OPRÁVNENÉ OSOBY Z PRÁVA K NEHNUTELNOSTI

Vlastník

Počet vlastníkov: 1

Poradové číslo	Titul, priezvisko, meno, rodné meno / Názov Miesto trvalého pobytu / Sídlo Dátum narodenia, rodné číslo / IČO / Iný identifikačný údaj	Spoluvlastnícky podiel
1	Mestská časť Bratislava - Petržalka, Kutlíkova 17, Bratislava, PSČ 852 12, SR, IČO: 603201	1/1

Úrad geodézie, kartografie a katastra Slovenskej republiky

VÝPIS Z KATASTRA NEHNUTEĽNOSTÍ

Okres : 105 Bratislava V Dátum vyhotovenia : 10.9.2024
 Obec : 529460 Bratislava-Petržalka Čas vyhotovenia : 11:09:22
 Katastrálne územie : 804959 Petržalka Údaje platné k : 9.9.2024 18:00:00

Výpis je nepoužiteľný na právne úkony

VÝPIS Z LISTU VLASTNÍCTVA č. 4550 ČIASŤ ČOČNÝ

ČASŤ A: MAJETKOVÁ PODSTATA

Parcely registra „C“ evidované na katastrálnej mape

Počet parcel: 1

Parcelné číslo	Výmera v m ²	Druh pozemku	Spôsob využívania pozemku	Druh chránenej nehnuteľnosti	Spoločná nehnuteľnosť	Umiestnenie pozemku	Druh právneho vzťahu
3284	3382	Zastavaná plocha a nádvorie	16		1	1	
Iné údaje: Bez zápisu							

Ostatné PARCELY registra „C“ nevyžiadané.

Legenda

Spôsob využívania pozemku

16 Pozemok, na ktorom je postavená nebytová budova označená súpisným číslom

Spoločná nehnuteľnosť

1 Pozemok nie je spoločnou nehnuteľnosťou

Umiestnenie pozemku

1 Pozemok je umiestnený v zastavanom území obce

Stavby

Počet stavieb: 1

Súpisné číslo	Na pozemku parcelné číslo	Druh stavby	Popis stavby	Druh chránenej nehnuteľnosti	Umiestnenie stavby
999	3284	11	ZŠ Prokofievova 5		1
Iné údaje: Bez zápisu					

Ostatné STAVBY nevyžiadané.

Legenda

Druh stavby

11 Budova pre školstvo, na vzdelávanie a výskum

Umiestnenie stavby

1 Stavba postavená na zemskom povrchu

ČASŤ B: VLASTNÍCI A INÉ OPRÁVNENÉ OSOBY Z PRÁVA K NEHNUTEĽNOSTI

Vlastník

Počet vlastníkov: 1

Poradové číslo	Titul, priezvisko, meno, rodné meno / Názov Miesto trvalého pobytu / Sídlo Dátum narodenia, rodné číslo / IČO / Iný identifikačný údaj	Spoluovlastnícky podiel
1	Mestská časť Bratislava - Petržalka, Kutlíkova 17, Bratislava, PSČ 852 12, SR, IČO: 603201	1/1

Úrad geodézie, kartografie a katastra Slovenskej republiky

VÝPIS Z KATASTRA NEHNUTEĽNOSTÍ

Okres : 105 Bratislava V Dátum vyhotovenia : 10.9.2024
 Obec : 529460 Bratislava-Petržalka Čas vyhotovenia : 11:09:56
 Katastrálne územie : 804959 Petržalka Údaje platné k : 9.9.2024 18:00:00

Výpis je nepoužiteľný na právne úkony

VÝPIS Z LISTU VLASTNÍCTVA č. 4550 ČIASŤ ČI

ČASŤ A: MAJETKOVÁ PODSTATA

Parcely registra „C“ evidované na katastrálnej mape

Počet parcel: 1

Parcelné číslo	Výmera v m ²	Druh pozemku	Spôsob využívania pozemku	Druh chránenej nehnuteľnosti	Spoločná nehnuteľnosť	Umiestnenie pozemku	Druh právneho vzťahu
3193	4060	Zastavaná plocha a nádvorie	16		1	1	
Iné údaje: Bez zápisu							

Ostatné PARCELY registra „C“ nevyžiadané.

Legenda

Spôsob využívania pozemku

16 Pozemok, na ktorom je postavená nebytová budova označená súpisným číslom

Spoločná nehnuteľnosť

1 Pozemok nie je spoločnou nehnuteľnosťou

Umiestnenie pozemku

1 Pozemok je umiestnený v zastavanom území obce

Stavby

Počet stavieb: 1

Súpisné číslo	Na pozemku parcelné číslo	Druh stavby	Popis stavby	Druh chránenej nehnuteľnosti	Umiestnenie stavby
1010	3193	11	ZŠ Tupolevova 20		1
Iné údaje: Bez zápisu					

Ostatné STAVBY nevyžiadané.

Legenda

Druh stavby

11 Budova pre školstvo, na vzdelávanie a výskum

Umiestnenie stavby

1 Stavba postavená na zemskom povrchu

ČASŤ B: VLASTNÍCI A INÉ OPRÁVNENÉ OSOBY Z PRÁVA K NEHNUTEĽNOSTI

Vlastník

Počet vlastníkov: 1

Poradové číslo	Titul, priezvisko, meno, rodné meno / Názov Miesto trvalého pobytu / Sídlo Dátum narodenia, rodné číslo / IČO / Iný identifikačný údaj	Spoluvlastnícky podiel
1	Mestská časť Bratislava - Petržalka, Kutlíkova 17, Bratislava, PSČ 852 12, SR, IČO: 603201	1/1

Úrad geodézie, kartografie a katastra Slovenskej republiky

VÝPIS Z KATASTRA NEHNUTEĽNOSTÍ

Okres : 105 Bratislava V Dátum vyhotovenia : 10.9.2024
 Obec : 529460 Bratislava-Petržalka Čas vyhotovenia : 11:13:46
 Katastrálne územie : 804959 Petržalka Údaje platné k : 9.9.2024 18:00:00

Výpis je nepoužiteľný na právne úkony

VÝPIS Z LISTU VLASTNÍCTVA č. 4550 ČIASTOČNÝ

ČASŤ A: MAJETKOVÁ PODSTATA

Parcely registra „C“ evidované na katastrálnej mape

Počet parcel: 1

Parcelné číslo	Výmera v m ²	Druh pozemku	Spôsob využívania pozemku	Druh chránenej nehnuteľnosti	Spoločná nehnuteľnosť	Umiestnenie pozemku	Druh právneho vzťahu
2517/3	47	Zastavaná plocha a nádvorie	16		1	1	
Iné údaje: Bez zápisu							

Ostatné PARCELY registra „C“ nevyžiadané.

Legenda

Spôsob využívania pozemku

16 Pozemok, na ktorom je postavená nebytová budova označená súpisným číslom

Spoločná nehnuteľnosť

1 Pozemok nie je spoločnou nehnuteľnosťou

Umiestnenie pozemku

1 Pozemok je umiestnený v zastavanom území obce

Stavby

Počet stavieb: 1

Súpisné číslo	Na pozemku parcelné číslo	Druh stavby	Popis stavby	Druh chránenej nehnuteľnosti	Umiestnenie stavby
3197	2517/3 2517/1	11	ZŠ Turmianska 10		1
Právny vzťah k pozemku parcelné číslo 2517/1 pod stavbou s.č. 3197 je evidovaný na liste vlastníctva č. 6456.					
Iné údaje: Bez zápisu					

Ostatné STAVBY nevyžiadané.

Legenda

Druh stavby

11 Budova pre školstvo, na vzdelávanie a výskum

Umiestnenie stavby

1 Stavba postavená na zemskom povrchu

ČASŤ B: VLASTNÍCI A INÉ OPRÁVNENÉ OSOBY Z PRÁVA K NEHNUTEĽNOSTI

Vlastník

Počet vlastníkov: 1

Poradové číslo	Titul, priezvisko, meno, rodné meno / Názov Miesto trvalého pobytu / Sídlo Dátum narodenia, rodné číslo / IČO / Iný identifikačný údaj	Spoluhrvlastnícky podiel
1	Mestská časť Bratislava - Petržalka, Kutlíkova 17, Bratislava, PSČ 852 12, SR, IČO: 603201	1/1

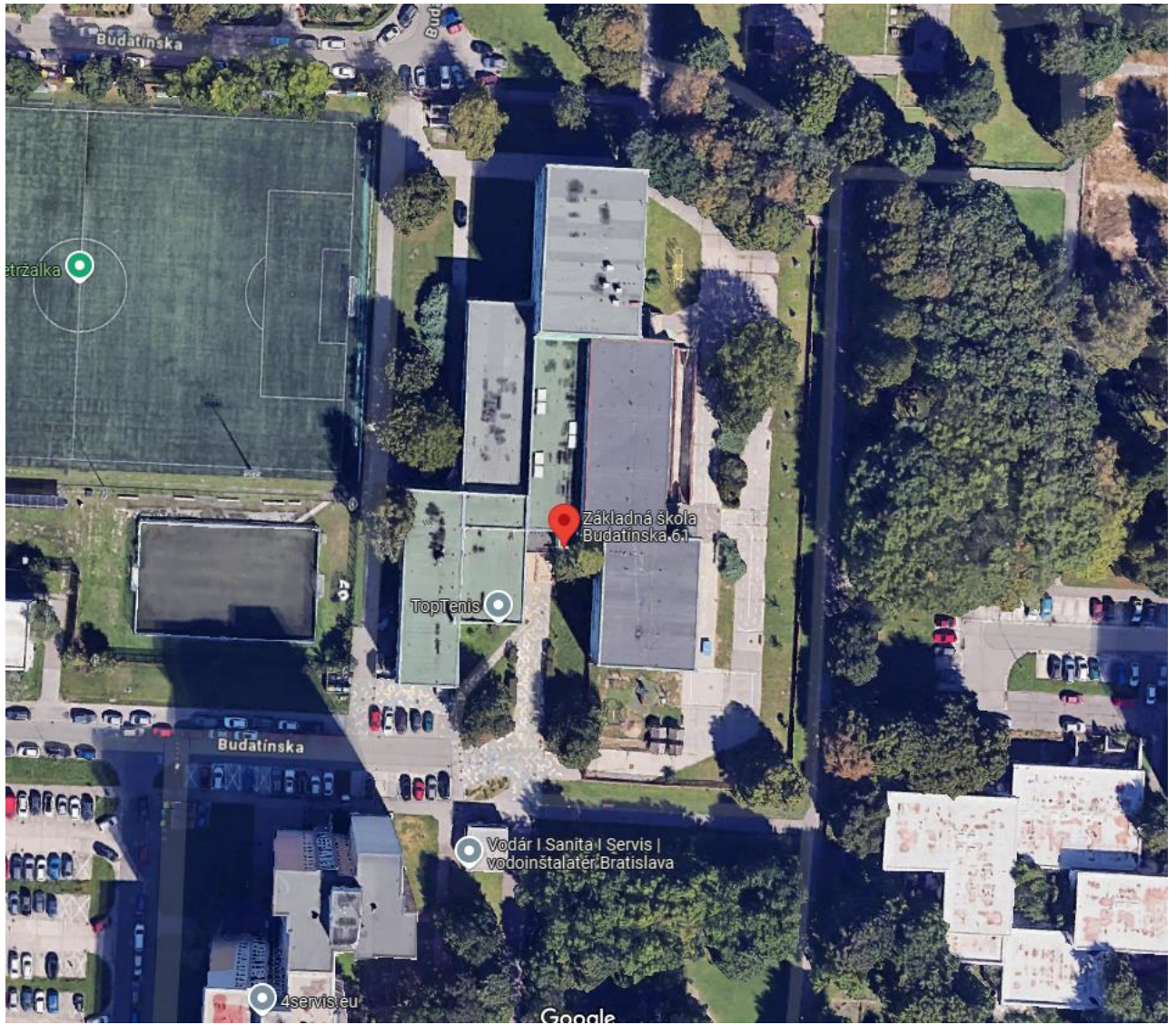

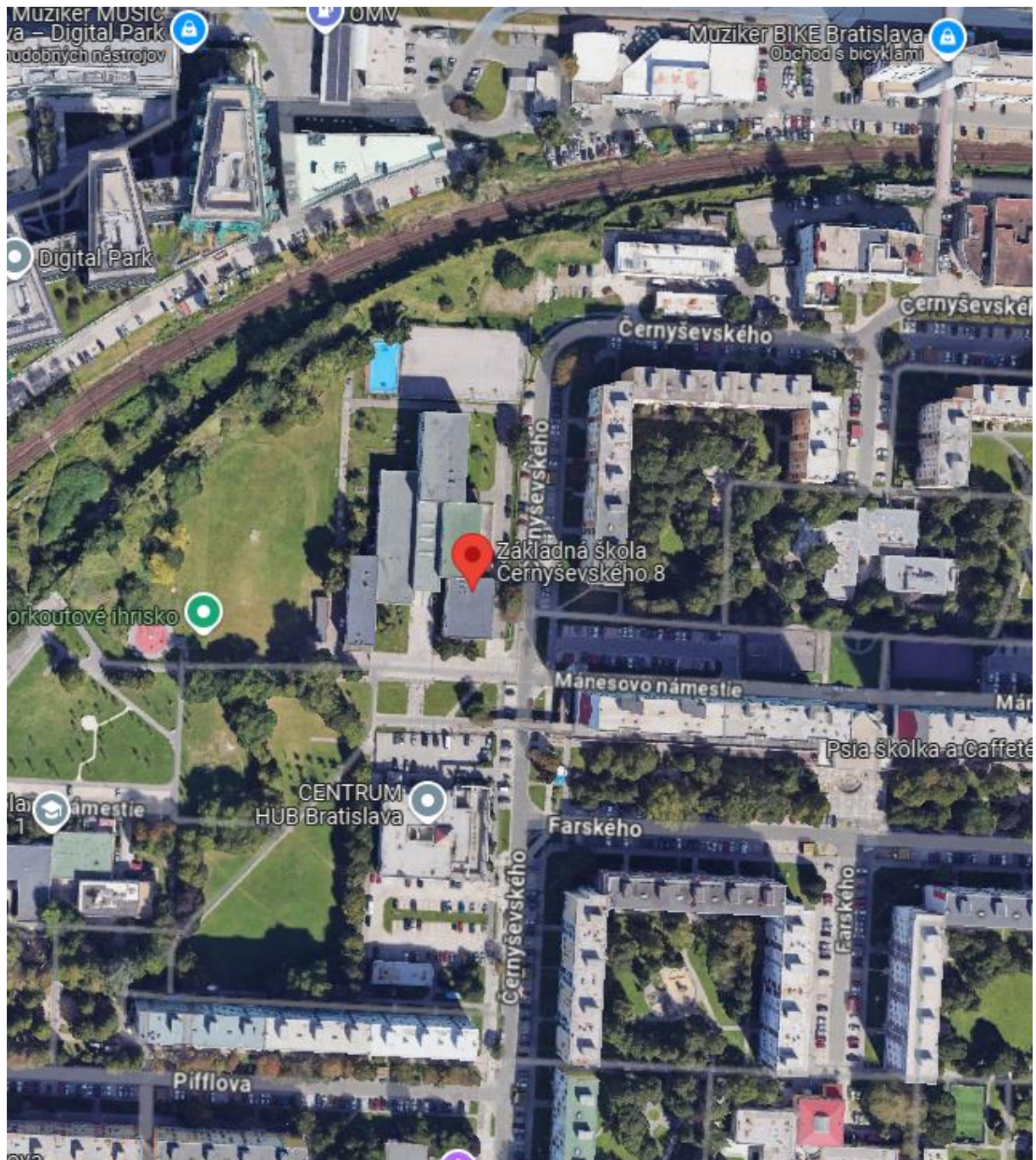

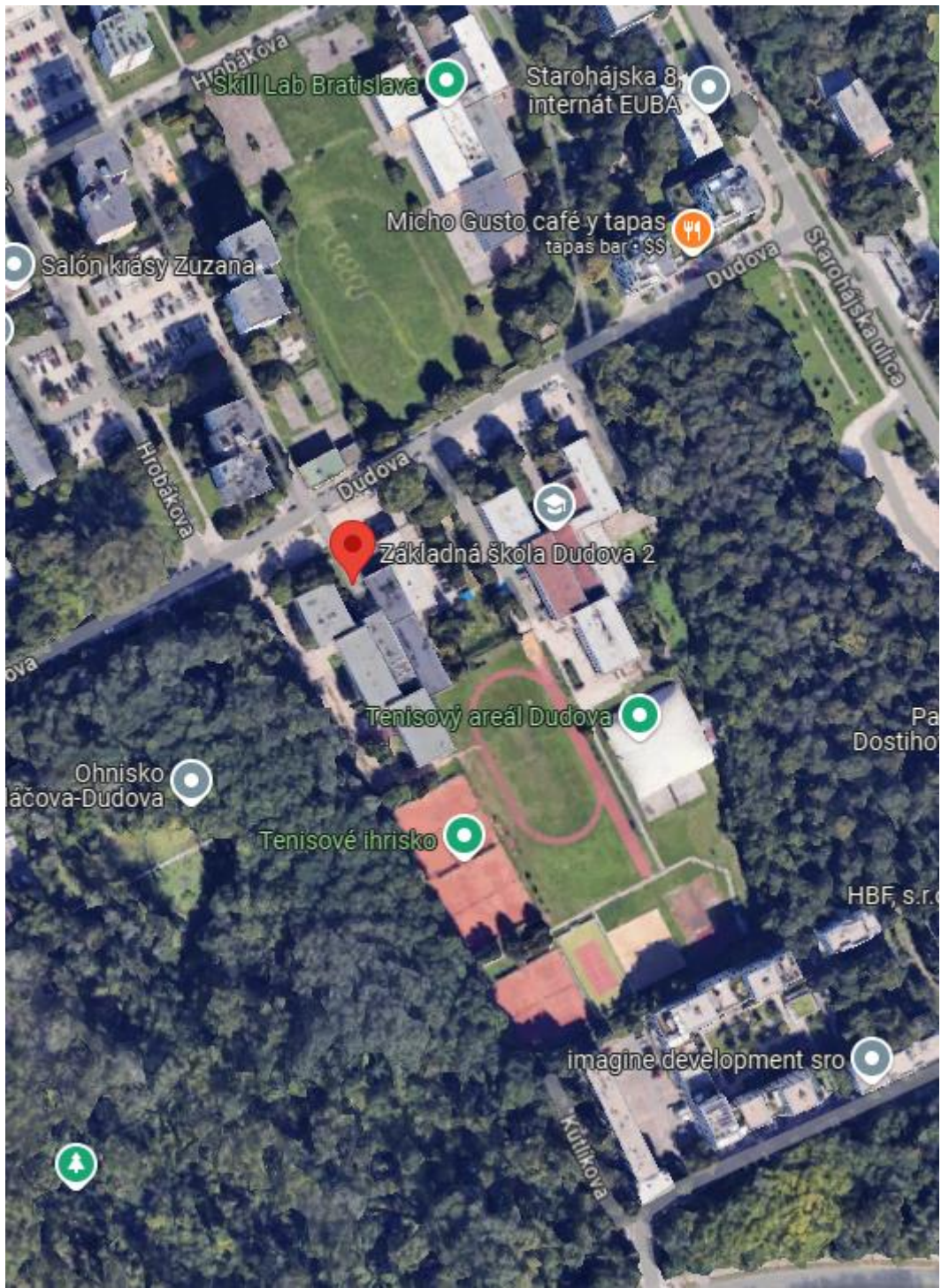

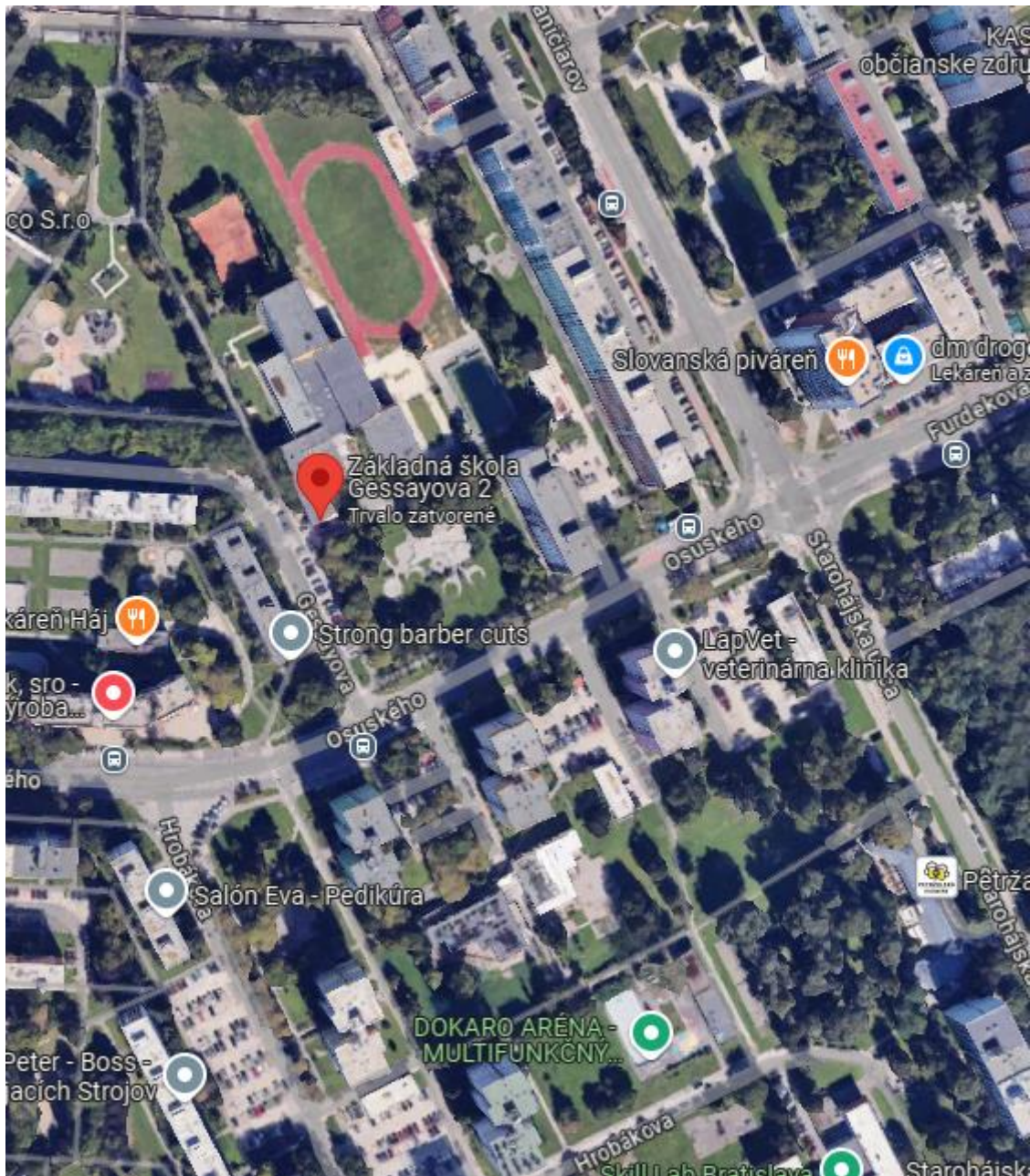

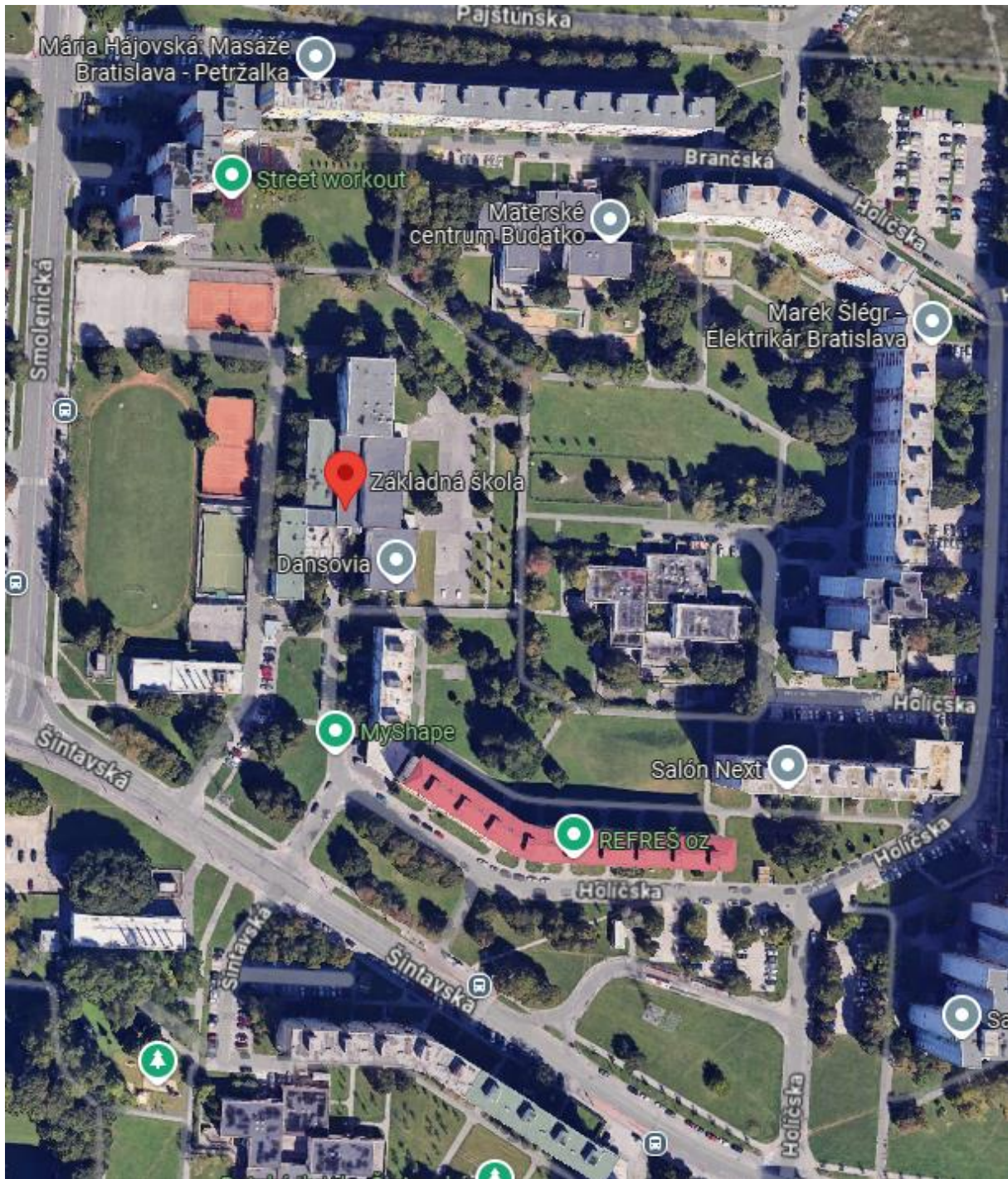

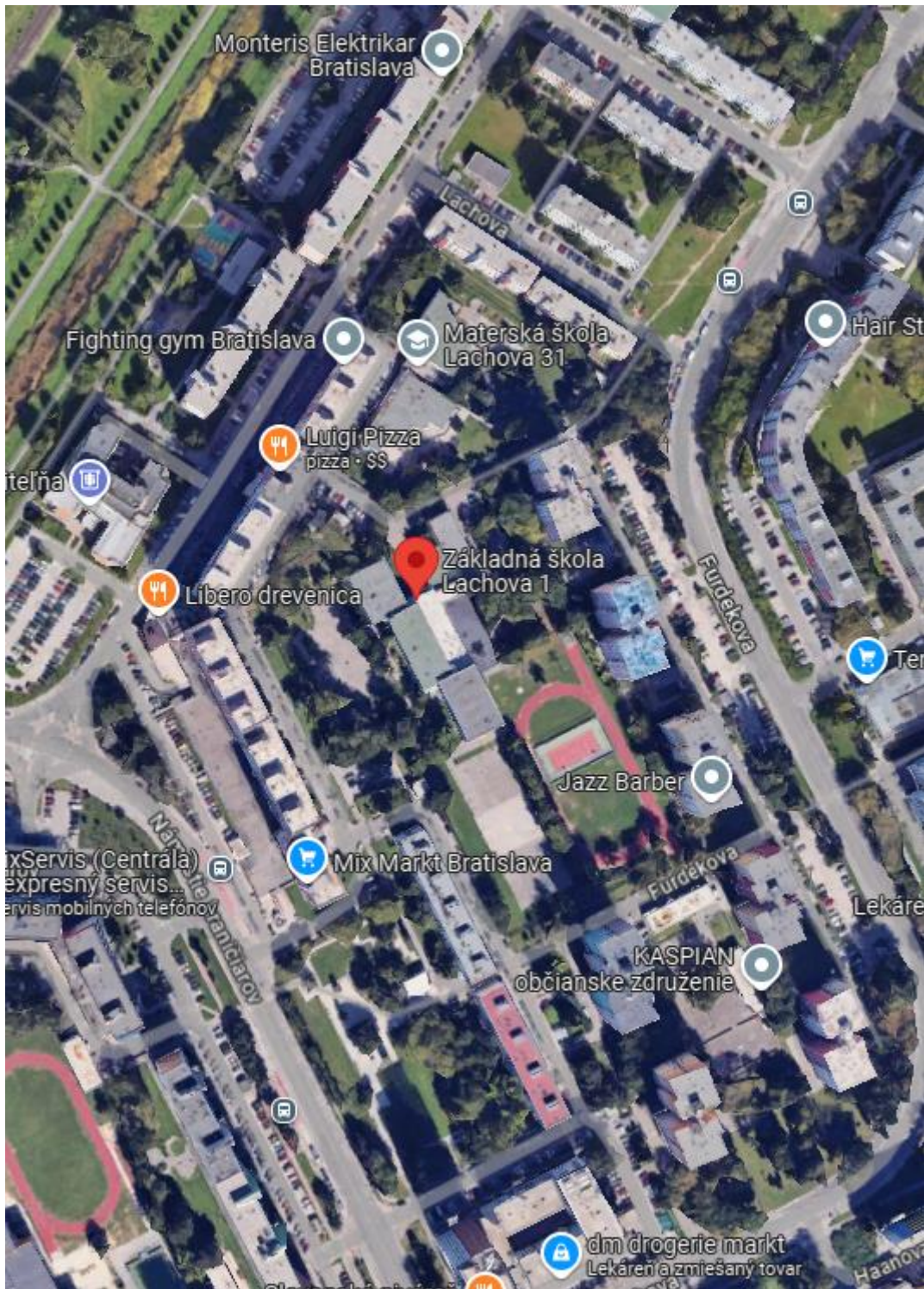

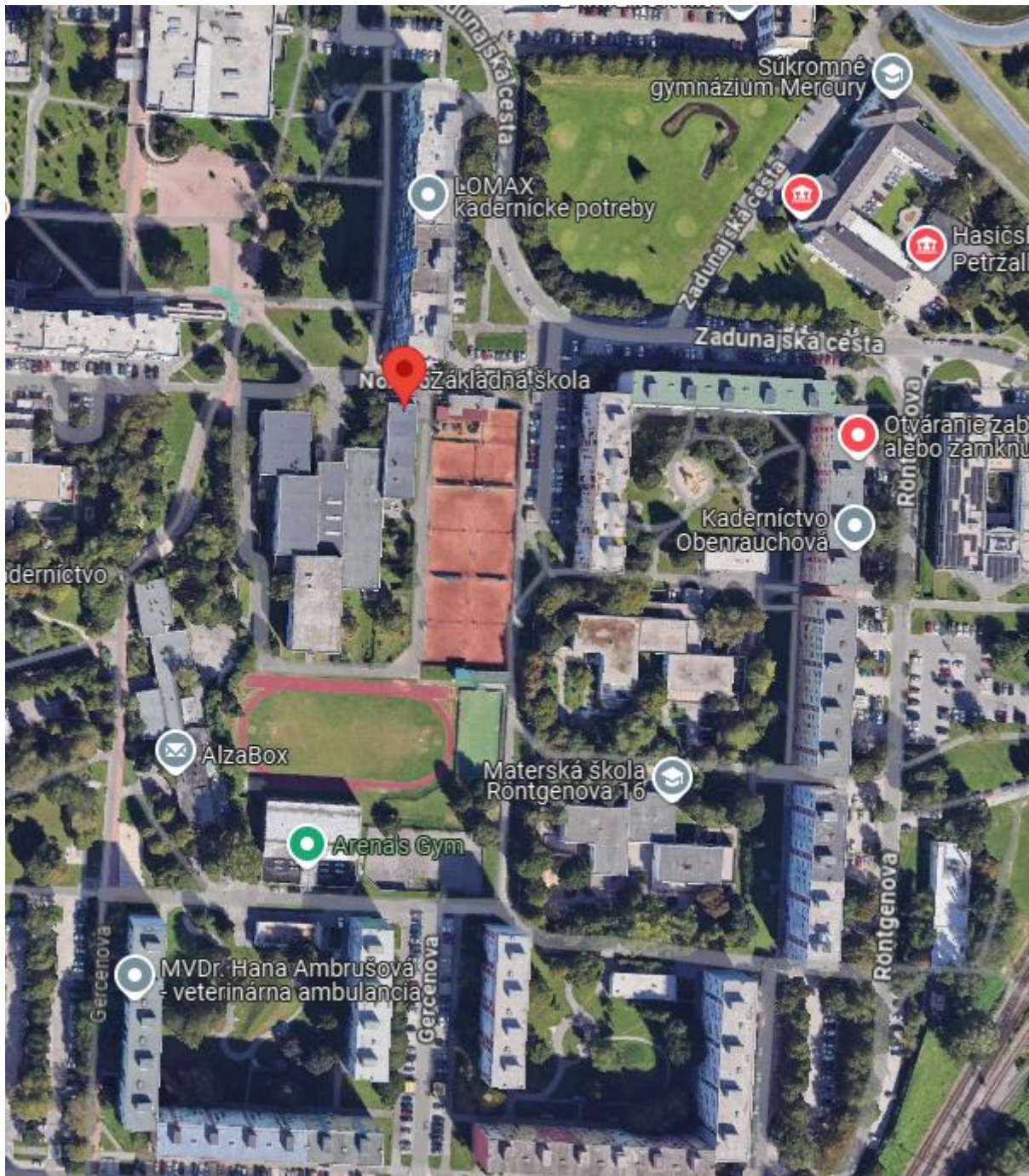

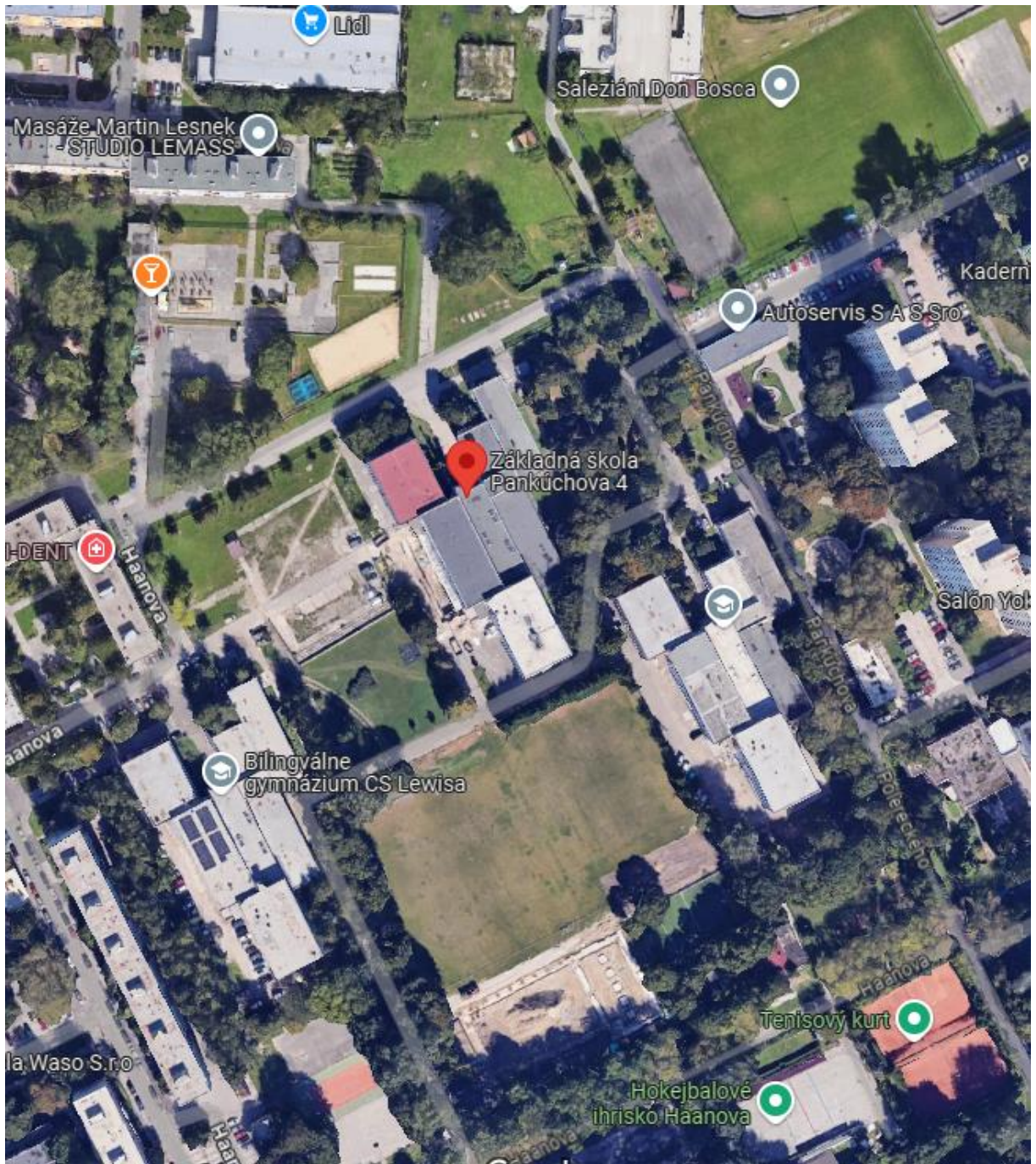

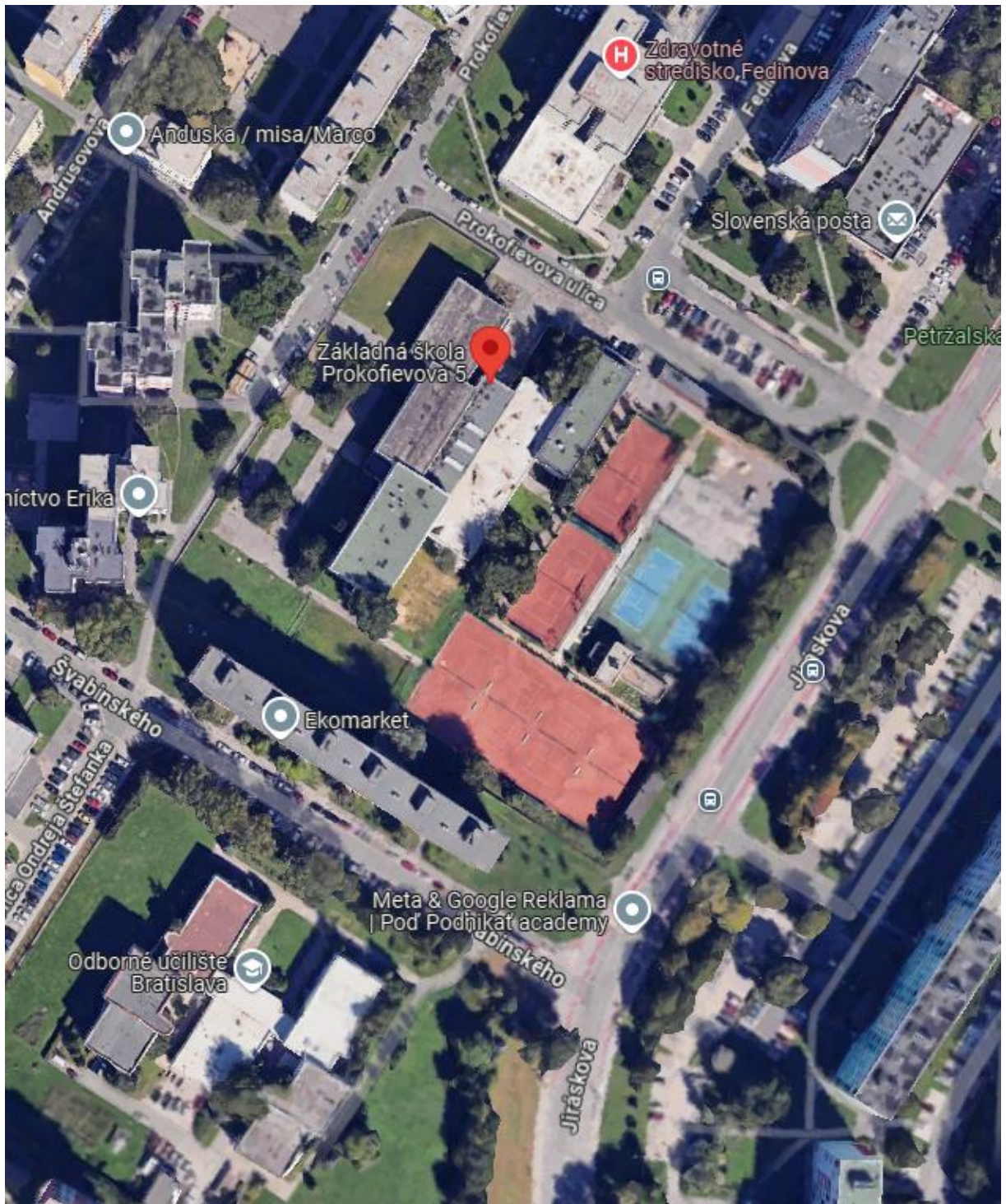



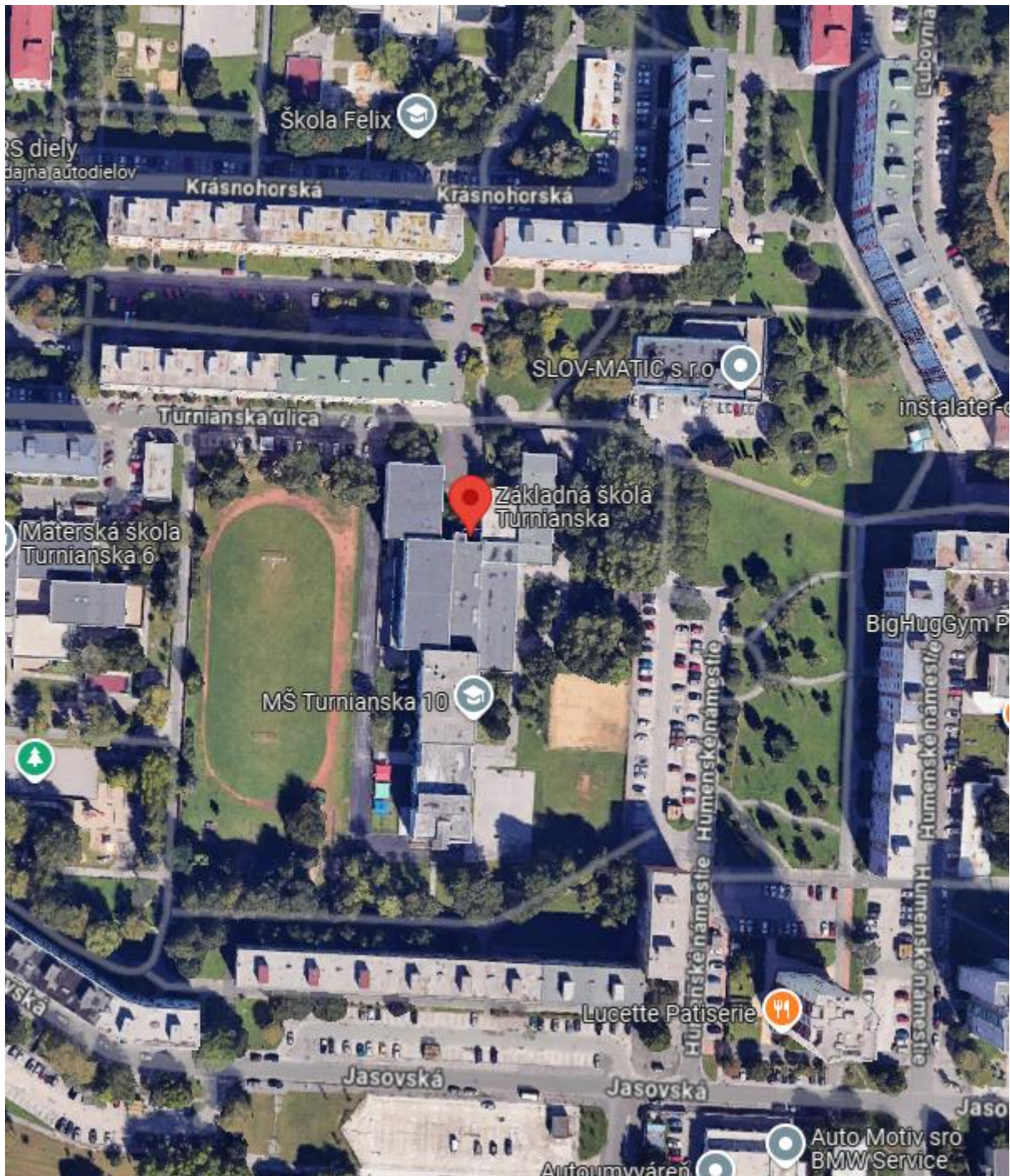

Komisia	Schválený materiál	Neschválený materiál	Poznámky komisie
Komisia správy majetku a miestnych podnikov			
Komisia športu			
Komisia kultúry a mládeže			
Školská komisia			
Komisia územného plánu, výstavby a rozvoja			
Finančná komisia			
Komisia sociálna a bytová			
Komisia investičných činností			
Komisia životného prostredia a verejného poriadku			
Komisia dopravy, mobility a bezbariérovosti			
Mandátová komisia			
Komisia verejného záujmu			
Miestna rada			