

## Miestne zastupiteľstvo mestskej časti Bratislava-Petržalka

Materiál na rokovanie  
miestneho zastupiteľstva  
dňa 24. septembra 2024

Materiál číslo: 143/2024

### **Návrh na prenájom striech základných škôl pre Športové zariadenia Petržalky**

---

**Predkladateľ:**

Ing. Ján Karman  
2. zástupca starostu

**Materiál obsahuje:**

1. Návrh uznesenia
2. Dôvodovú správu
3. Stanoviská riaditeľov škôl
4. Žiadosť o nájom
5. Čiastočné výpisy z LV
6. Výpis z Obchodného registra
7. Snímky z mapy
8. Výpisy uznesení
9. Stanoviská komisí

**Zodpovedný:**

Mgr. Viktor Baumann  
Vedúci referátu správy  
miestneho majetku

**Spracovateľ:**

Mgr. Viktor Baumann  
Vedúci referátu správy  
miestneho majetku

## Návrh uznesenia

Miestne zastupiteľstvo mestskej časti Bratislava-Petržalka

### s c h v a ľ u j e

v zmysle § 9aa ods. 2 písm. c) zákona č. 138/1991 Zb. o majetku obcí v znení neskorších predpisov v spojení s čl. 17 ods. 10, písm. d) Zásad hospodárenia a nakladania s majetkom mestskej časti Bratislava-Petržalka a s majetkom zvereným jej do správy hlavným mestom SR Bratislavou nájom nižšie uvedených častí striech základných škôl pre žiadateľa: Športové zariadenia Petržalky, s. r. o., IČO: 47 327 286, Kutlíkova 17, Bratislava 852 12, za účelom umiestnenia fotovoltickej infraštruktúry, na dobu neurčitú, v nasledovnom rozsahu:

- 1) časť strechy budovy Základnej školy Budatínska 61, stavba ZŠ Budatínska 61 Bratislava-Petržalka, súpisné číslo 3117, druh stavby 11 - Budova pre školstvo, na vzdelávanie a výskum, v časti plochy strechy o výmere 100 m<sup>2</sup>, budova postavená na pozemku registra „C“ KN parc. č. 2045 , druh pozemku zastavaná plocha a nádvorie o celkovej výmere 10 681 m<sup>2</sup>, v k. ú. Petržalka, obec Bratislava-Petržalka, zapísané na LV č. 4550, za cenu 980,-€/rok,
- 2) časť strechy budovy Základnej školy Černyševského 8, stavba ZŠ Černyševského 8 Bratislava-Petržalka, súpisné číslo 1286, druh stavby 11 - Budova pre školstvo, na vzdelávanie a výskum, v časti plochy strechy o výmere 100 m<sup>2</sup>, budova postavená na pozemku registra „C“ KN parc. č. 4682 , druh pozemku zastavaná plocha a nádvorie o celkovej výmere 3 562 m<sup>2</sup>, v k. ú. Petržalka, obec Bratislava-Petržalka, zapísané na LV č. 4550, za cenu 980,-€/rok,
- 3) časť strechy budovy Základnej školy Dudova 2, stavba ZŠ Dudova 2 Bratislava-Petržalka, súpisné číslo 1640, druh stavby 11 - Budova pre školstvo, na vzdelávanie a výskum, v časti plochy strechy o výmere 100 m<sup>2</sup>, zapísanej na LV č. 3491, budova postavená na pozemku registra „C“ KN parc. č. 956 , druh pozemku zastavaná plocha a nádvorie o celkovej výmere 3 568 m<sup>2</sup>, v k. ú. Petržalka, obec Bratislava-Petržalka, zapísaného na LV č. 4550 za cenu 980,-€/rok,
- 4) časť strechy budovy Základnej školy Gessayova 2, stavba ZŠ Gessayova 2 Bratislava-Petržalka, súpisné číslo 1629, druh stavby 11 - Budova pre školstvo, na vzdelávanie a výskum, v časti plochy strechy o výmere 100 m<sup>2</sup>, budova postavená na pozemku registra „C“ KN parc. č. 1060 , druh pozemku zastavaná plocha a nádvorie o celkovej výmere 7 365 m<sup>2</sup>, v k. ú. Petržalka, obec Bratislava-Petržalka, zapísané na LV č. 4550, za cenu 980,-€/rok,
- 5) časť strechy budovy Základnej školy Holíčska 50, stavba ZŠ Holíčska 50 Bratislava-Petržalka, súpisné číslo 3159, druh stavby 11 - Budova pre školstvo, na vzdelávanie a výskum, v časti plochy strechy o výmere 100 m<sup>2</sup>, budova postavená na pozemku registra „C“ KN parc. č. 1642 , druh pozemku zastavaná plocha a nádvorie o celkovej výmere 3 299 m<sup>2</sup>, v k. ú. Petržalka, obec Bratislava-Petržalka, zapísané na LV č. 4550, za cenu 980,-€/rok,
- 6) časť strechy budovy Základnej školy Lachova 1, stavba ZŠ Lachova 1 Bratislava-Petržalka, súpisné číslo 2451, druh stavby 11 - Budova pre školstvo, na vzdelávanie a výskum, v časti plochy strechy o výmere 100 m<sup>2</sup>, budova postavená na pozemku registra „C“ KN parc.

č. 178 , druh pozemku zastavaná plocha a nádvorie o celkovej výmere 3 300 m<sup>2</sup>, v k. ú. Petržalka, obec Bratislava-Petržalka, zapísané na LV č. 4550, za cenu 980,-€/rok,

7) časť strechy budovy Základnej školy Nobelovo nám. 6, stavba ZŠ Nobelovo nám. 6 Bratislava-Petržalka, súpisné číslo 1261, druh stavby 11 - Budova pre školstvo, na vzdelávanie a výskum, v časti plochy strechy o výmere 100 m<sup>2</sup>, budova postavená na pozemku registra „C“ KN parc. č. 4879 , druh pozemku zastavaná plocha a nádvorie o celkovej výmere 3 525 m<sup>2</sup>, v k. ú. Petržalka, obec Bratislava-Petržalka, zapísané na LV č. 4550, za cenu 980,-€/rok,

8) časť strechy budovy Základnej školy Pankúchova 4, stavba ZŠ Pankúchova 4 Bratislava-Petržalka, súpisné číslo 2597, druh stavby 11 - Budova pre školstvo, na vzdelávanie a výskum, v časti plochy strechy o výmere 100 m<sup>2</sup>, budova postavená na pozemku registra „C“ KN parc. č. 349 , druh pozemku zastavaná plocha a nádvorie o celkovej výmere 3 529 m<sup>2</sup>, v k. ú. Petržalka, obec Bratislava-Petržalka, zapísané na LV č. 4550, za cenu 980,-€/rok,

9) časť strechy budovy Základnej školy Prokofievova 5, stavba ZŠ Prokofievova 5 Bratislava-Petržalka, súpisné číslo 999, druh stavby 11 - Budova pre školstvo, na vzdelávanie a výskum, v časti plochy strechy o výmere 100 m<sup>2</sup>, budova postavená na pozemku registra „C“ KN parc. č. 3284 , druh pozemku zastavaná plocha a nádvorie o celkovej výmere 3 382 m<sup>2</sup>, v k. ú. Petržalka, obec Bratislava-Petržalka, zapísané na LV č. 4550, za cenu 980,-€/rok,

10) časť strechy budovy Základnej školy Tupolevova 20, stavba ZŠ Tupolevova 20 Bratislava-Petržalka, súpisné číslo 1010, druh stavby 11 - Budova pre školstvo, na vzdelávanie a výskum, v časti plochy strechy o výmere 100 m<sup>2</sup>, budova postavená na pozemku registra „C“ KN parc. č. 3193 , druh pozemku zastavaná plocha a nádvorie o celkovej výmere 4 060 m<sup>2</sup>, v k. ú. Petržalka, obec Bratislava-Petržalka, zapísané na LV č. 4550, za cenu 980,-€/rok,

11) časť strechy budovy Základnej školy Turnianska 10, stavba ZŠ Turnianska 10 Bratislava-Petržalka, súpisné číslo 3197, druh stavby 11 - Budova pre školstvo, na vzdelávanie a výskum v časti plochy strechy o výmere 100 m<sup>2</sup>, zapísanej na LV č. 4550, budova postavená na pozemku registra „C“ KN parc. č. 2517/1, o výmere 4 691 m<sup>2</sup>, zapísaného na LV č. 6456 a na pozemku registra „C“ KN parc. č. 2517/3 o výmere 47 m<sup>2</sup>, zapísaného na LV č. 4550, druh pozemkov zastavaná plocha a nádvorie, v k. ú. Petržalka, obec Bratislava-Petržalka, za cenu 980,-€/rok.

Zmluvy o nájme budú podpísané do 120 dní od schválenia uznesenia v miestnom zastupiteľstve. V prípade, že nájomné zmluvy v tejto lehote nebudú nájomcom podpísané, toto uznesenie stratí platnosť.

## Dôvodová správa

**Žiadateľ:** Športové zariadenia Petržalky, s. r. o.  
IČO: 47 327 286, Kutlíkova 17,  
Bratislava 852 12

**Účel nájmu:** za účelom umiestnenia fotovoltickej infraštruktúry

**Doba nájmu:** na dobu neurčitú

**Výška nájomného** 980,-€ /rok/časť strechy

Výška nájomného podľa § 9aa ods. 3 zákona č.138/1991 Zb. o majetku obcí v znení neskorších predpisov je v hodnote za akú sa v tom čase a na tom mieste obvykle prenechávajú do nájmu na dohodnutý účel veci toho istého druhu alebo porovnateľné veci.

### Predmet nájmu:

1) časť strechy budovy Základnej školy Budatínska 61, stavba ZŠ Budatínska 61 Bratislava-Petržalka, súpisné číslo 3117, druh stavby 11 - Budova pre školstvo, na vzdelávanie a výskum, v časti plochy strechy o výmere 100 m<sup>2</sup>, budova postavená na pozemku registra „C“ KN parc. č. 2045 , druh pozemku zastavaná plocha a nádvorie o celkovej výmere 10 681 m<sup>2</sup>, v k. ú. Petržalka, obec Bratislava-Petržalka, zapísané na LV č. 4550, za cenu 980,-€/rok,

2) časť strechy budovy Základnej školy Černyševského 8, stavba ZŠ Černyševského 8 Bratislava-Petržalka, súpisné číslo 1286, druh stavby 11 - Budova pre školstvo, na vzdelávanie a výskum, v časti plochy strechy o výmere 100 m<sup>2</sup>, budova postavená na pozemku registra „C“ KN parc. č. 4682 , druh pozemku zastavaná plocha a nádvorie o celkovej výmere 3 562 m<sup>2</sup>, v k. ú. Petržalka, obec Bratislava-Petržalka, zapísané na LV č. 4550 za cenu 980,-€/rok,

3) časť strechy budovy Základnej školy Dudova 2, stavba ZŠ Dudova 2 Bratislava-Petržalka, súpisné číslo 1640, druh stavby 11 - Budova pre školstvo, na vzdelávanie a výskum, v časti plochy strechy o výmere 100 m<sup>2</sup>, zapísanej na LV č. 3491, budova postavená na pozemku registra „C“ KN parc. č. 956 , druh pozemku zastavaná plocha a nádvorie o celkovej výmere 3 568 m<sup>2</sup>, v k. ú. Petržalka, obec Bratislava-Petržalka, zapísaného na LV č. 4550 za cenu 980,-€/rok,

4) časť strechy budovy Základnej školy Gessayova 2, stavba ZŠ Gessayova 2 Bratislava-Petržalka, súpisné číslo 1629, druh stavby 11 - Budova pre školstvo, na vzdelávanie a výskum, v časti plochy strechy o výmere 100 m<sup>2</sup>, budova postavená na pozemku registra „C“ KN parc. č. 1060 , druh pozemku zastavaná plocha a nádvorie o celkovej výmere 7 365 m<sup>2</sup>, v k. ú. Petržalka, obec Bratislava-Petržalka, zapísané na LV č. . 4550 za cenu 980,-€/rok,

5) časť strechy budovy Základnej školy Holíčska 50, stavba ZŠ Holíčska 50 Bratislava-Petržalka, súpisné číslo 3159, druh stavby 11 - Budova pre školstvo, na vzdelávanie a výskum, v časti plochy strechy o výmere 100 m<sup>2</sup>, budova postavená na pozemku registra „C“ KN parc.

č. 1642 , druh pozemku zastavaná plocha a nádvorie o celkovej výmere 3 299 m<sup>2</sup>, v k. ú. Petržalka, obec Bratislava-Petržalka, zapísané na LV č. 4550 za cenu 980,-€/rok,

6) časť strechy budovy Základnej školy Lachova 1, stavba ZŠ Lachova 1 Bratislava-Petržalka, súpisné číslo 2451, druh stavby 11 - Budova pre školstvo, na vzdelávanie a výskum, v časti plochy strechy o výmere 100 m<sup>2</sup>, budova postavená na pozemku registra „C“ KN parc. č. 178 , druh pozemku zastavaná plocha a nádvorie o celkovej výmere 3 300 m<sup>2</sup>, v k. ú. Petržalka, obec Bratislava-Petržalka, zapísané na LV č. 4550 za cenu 980,-€/rok,

7) časť strechy budovy Základnej školy Nobelovo nám. 6, stavba ZŠ Nobelovo nám. 6 Bratislava-Petržalka, súpisné číslo 1261, druh stavby 11 - Budova pre školstvo, na vzdelávanie a výskum, v časti plochy strechy o výmere 100 m<sup>2</sup>, budova postavená na pozemku registra „C“ KN parc. č. 4879 , druh pozemku zastavaná plocha a nádvorie o celkovej výmere 3 525 m<sup>2</sup>, v k. ú. Petržalka, obec Bratislava-Petržalka, zapísané na LV č. 4550 za cenu 980,-€/rok,

8) časť strechy budovy Základnej školy Pankúchova 4, stavba ZŠ Pankúchova 4 Bratislava-Petržalka, súpisné číslo 2597, druh stavby 11 - Budova pre školstvo, na vzdelávanie a výskum, v časti plochy strechy o výmere 100 m<sup>2</sup>, budova postavená na pozemku registra „C“ KN parc. č. 349 , druh pozemku zastavaná plocha a nádvorie o celkovej výmere 3 529 m<sup>2</sup>, v k. ú. Petržalka, obec Bratislava-Petržalka, zapísané na LV č. 4550 za cenu 980,-€/rok,

9) časť strechy budovy Základnej školy Prokofievova 5, stavba ZŠ Prokofievova 5 Bratislava-Petržalka, súpisné číslo 999, druh stavby 11 - Budova pre školstvo, na vzdelávanie a výskum, v časti plochy strechy o výmere 100 m<sup>2</sup>, budova postavená na pozemku registra „C“ KN parc. č. 3284 , druh pozemku zastavaná plocha a nádvorie o celkovej výmere 3 382 m<sup>2</sup>, v k. ú. Petržalka, obec Bratislava-Petržalka, zapísané na LV č. 4550 za cenu 980,-€/rok,

10) časť strechy budovy Základnej školy Tupolevova 20, stavba ZŠ Tupolevova 20 Bratislava-Petržalka, súpisné číslo 1010, druh stavby 11 - Budova pre školstvo, na vzdelávanie a výskum, v časti plochy strechy o výmere 100 m<sup>2</sup>, budova postavená na pozemku registra „C“ KN parc. č. 3193 , druh pozemku zastavaná plocha a nádvorie o celkovej výmere 4 060 m<sup>2</sup>, v k. ú. Petržalka, obec Bratislava-Petržalka, zapísané na LV č. 4550 za cenu 980,-€/rok,

11) časť strechy budovy Základnej školy Turnianska 10, stavba ZŠ Turnianska 10 Bratislava-Petržalka, súpisné číslo 3197, druh stavby 11 - Budova pre školstvo, na vzdelávanie a výskum v časti plochy strechy o výmere 100 m<sup>2</sup>, zapísanej na LV č. 4550, budova postavená na pozemku registra „C“ KN parc. č. 2517/1, o výmere 4 691 m<sup>2</sup>, zapísaného na LV č. 6456 a na pozemku registra „C“ KN parc. č. 2517/3 o výmere 47 m<sup>2</sup>, zapísaného na LV č. 4550, druh pozemkov zastavaná plocha a nádvorie, v k. ú. Petržalka, obec Bratislava-Petržalka, za cenu 980,-€/rok.

Žiadateľ je spoločnosť s ručením obmedzeným, ktorej jediný spoločníkom je mestská časť Bratislava -Petržalka. Účelom nájomných vzťahov je vytvorenie podmienok pre nadviazanie spolupráce s dodávateľmi energií pri výrobe elektrickej energie z obnoviteľných

zdrojov. Kontrola celého procesu zo strany mestskej časti je zabezpečená tým, že za nájomcu sa navrhuje s.r.o., ktorej jediným spoločníkom je MČ BA – Petržalka. Oddelenie školstva vydalo k uvedenej žiadosti kladné stanovisko. V rovnakom duchu sa k žiadosti vyjadrili aj všetci riaditelia dotknutých základných škôl.

Navrhovaná výška nájomného je stanovená v súlade so Zásadami hospodárenia a nakladania s majetkom mestskej časti Bratislava-Petržalka a s majetkom jej zvereným do správy hlavným mestom SR Bratislavou na základe prieskumu a s ohľadom na sumy, za aké sa v tom čase a na tom mieste obvykle prenechávajú do nájmu na dohodnutý účel veci toho istého druhu alebo porovnateľné veci;

Zmluvy o nájme bude podpísaná do 120 dní od schválenia uznesenia v miestnom zastupiteľstve. V prípade, že nájomná zmluva v tejto lehote nebude nájomcom podpísaná, toto uznesenie stratí platnosť.

Materiál bol predmetom rokovania odborných komisií a miestnej rady dňa 17. 09. 2024. **Miestna rada prerokovala predložený materiál a neodporučila ho schváliť.** Stanoviská komisií sú súčasťou materiálu.

Mestská časť Bratislava -  
Petržalka  
Kutlíkova 17  
852 12 Bratislava

### Vec: Žiadosť o nájom

Týmto si Vás dovoľujem požiadať o nájom nižšie uvedených plôch striech za účelom umiestnenia fotovoltaickej infraštruktúry.

Nájom žiadame na dobu neurčitú.

1) časť strechy budovy Základnej školy Budatínska 61, stavba ZŠ Budatínska 61 Bratislava-Petržalka, súpisné číslo 3117, druh stavby 11 - Budova pre školstvo, na vzdelávanie a výskum, v časti plochy strechy o výmere **100 m<sup>2</sup>**, budova postavená na pozemku registra „C“ KN parc. č. 2045, druh pozemku zastavaná plocha a nádvorie o celkovej výmere 10 681 m<sup>2</sup>, v k. ú. Petržalka, obec Bratislava-Petržalka, zapísané na LV č. 4550

2) časť strechy budovy Základnej školy Černyševského 8, stavba ZŠ Černyševského 8 Bratislava-Petržalka, súpisné číslo 1286, druh stavby 11 - Budova pre školstvo, na vzdelávanie a výskum, v časti plochy strechy o výmere **100 m<sup>2</sup>**, budova postavená na pozemku registra „C“ KN parc. č. 4682, druh pozemku zastavaná plocha a nádvorie o celkovej výmere 3 562 m<sup>2</sup>, v k. ú. Petržalka, obec Bratislava-Petržalka, zapísané na LV č. 4550

3) časť strechy budovy Základnej školy Dudova 2, stavba ZŠ Dudova 2 Bratislava-Petržalka, súpisné číslo 1640, druh stavby 11 - Budova pre školstvo, na vzdelávanie a výskum, v časti plochy strechy o výmere **100 m<sup>2</sup>**, zapísanej na LV č. 3491, budova postavená na pozemku registra „C“ KN parc. č. 956, druh pozemku zastavaná plocha a nádvorie o celkovej výmere 3 568 m<sup>2</sup>, v k. ú. Petržalka, obec Bratislava-Petržalka, zapísaného na LV č. 4550

4) časť strechy budovy Základnej školy Gessavova 2, stavba ZŠ Gessavova 2 Bratislava-Petržalka, súpisné číslo 1629, druh stavby 11 - Budova pre školstvo, na vzdelávanie a výskum, v časti plochy strechy o výmere **100 m<sup>2</sup>**, budova postavená na pozemku registra „C“ KN parc. č. 1060, druh pozemku zastavaná plocha a nádvorie o celkovej výmere 7 365 m<sup>2</sup>, v k. ú. Petržalka, obec Bratislava-Petržalka, zapísané na LV č. . 4550

5) časť strechy budovy Základnej školy Holíčska 50, stavba ZŠ Holíčska 50 Bratislava-Petržalka, súpisné číslo 3159, druh stavby 11 - Budova pre školstvo, na vzdelávanie a výskum, v časti plochy strechy o výmere **100 m<sup>2</sup>**, budova postavená na pozemku registra „C“ KN parc. č. 1642, druh pozemku zastavaná plocha a nádvorie o celkovej výmere 3 299 m<sup>2</sup>, v k. ú. Petržalka, obec Bratislava-Petržalka, zapísané na LV č. 4550

6) časť strechy budovy Základnej školy Lachova 1, stavba ZŠ Lachova 1 Bratislava-Petržalka, súpisné číslo 2451, druh stavby 11 - Budova pre školstvo, na vzdelávanie a výskum, v časti plochy strechy o výmere 100 m<sup>2</sup>, budova postavená na pozemku registra „C“ KN parc. č. 178, druh pozemku zastavaná plocha a nádvorie o celkovej výmere 3 300 m<sup>2</sup>, v k. ú. Petržalka, obec Bratislava-Petržalka, zapísané na LV č. 4550

7) časť strechy budovy Základnej školy Nobelovo nám. 6, stavba ZŠ Nobelovo nám. 6 Bratislava-Petržalka, súpisné číslo 1261, druh stavby 11 - Budova pre školstvo, na vzdelávanie a výskum, v časti plochy strechy o výmere 100 m<sup>2</sup>, budova postavená na pozemku registra „C“ KN parc. č. 4879, druh pozemku zastavaná plocha a nádvorie o celkovej výmere 3 525 m<sup>2</sup>, v k. ú. Petržalka, obec Bratislava-Petržalka, zapísané na LV č. 4550

8) časť strechy budovy Základnej školy Pankúchova 4, stavba ZŠ Pankúchova 4 Bratislava-Petržalka, súpisné číslo 2597, druh stavby 11 - Budova pre školstvo, na vzdelávanie a výskum, v časti plochy strechy o výmere 100 m<sup>2</sup>, budova postavená na pozemku registra „C“ KN parc. č. 349, druh pozemku zastavaná plocha a nádvorie o celkovej výmere 3 529 m<sup>2</sup>, v k. ú. Petržalka, obec Bratislava-Petržalka, zapísané na LV č. 4550

9) časť strechy budovy Základnej školy Prokofievova 5, stavba ZŠ Prokofievova 5 Bratislava-Petržalka, súpisné číslo 999, druh stavby 11 - Budova pre školstvo, na vzdelávanie a výskum, v časti plochy strechy o výmere 100 m<sup>2</sup>, budova postavená na pozemku registra „C“ KN parc. č. 3284, druh pozemku zastavaná plocha a nádvorie o celkovej výmere 3 382 m<sup>2</sup>, v k. ú. Petržalka, obec Bratislava-Petržalka, zapísané na LV č. 4550

10) časť strechy budovy Základnej školy Tupolevova 20, stavba ZŠ Tupolevova 20 Bratislava-Petržalka, súpisné číslo 1010, druh stavby 11 - Budova pre školstvo, na vzdelávanie a výskum, v časti plochy strechy o výmere 100 m<sup>2</sup>, budova postavená na pozemku registra „C“ KN parc. č. 3193, druh pozemku zastavaná plocha a nádvorie o celkovej výmere 4 060 m<sup>2</sup>, v k. ú. Petržalka, obec Bratislava-Petržalka, zapísané na LV č. 4550

11) časť strechy budovy Základnej školy Turnianska 10, stavba ZŠ Turnianska 10 Bratislava-Petržalka, súpisné číslo 3197, druh stavby 11 - Budova pre školstvo, na vzdelávanie a výskum v časti plochy strechy o výmere 100 m<sup>2</sup>, zapísanej na LV č. 4550, budova postavená na pozemku registra „C“ KN parc. č. 2517/1, o výmere 4 691 m<sup>2</sup>, zapísaného na LV č. 6456 a na pozemku registra „C“ KN parc. č. 2517/3 o výmere 47 m<sup>2</sup>, zapísaného na LV č. 4550, druh pozemkov zastavaná plocha a nádvorie, v k. ú. Petržalka, obec Bratislava-Petržalka,

S úctou,

Športové zariadenia Petržalky, s. r. o.  
Ing. Matúš Súlovec, konateľ





Úrad geodézie, kartografie a katastra Slovenskej republiky

VÝPIS Z KATASTRA NEHNUTELNOSTÍ

Okres : 105 Bratislava V Dátum vyhotovenia : 10.9.2024  
 Obec : 529460 Bratislava-Petržalka Čas vyhotovenia : 11:12:54  
 Katastrálne územie : 804959 Petržalka Údaje platné k : 9.9.2024 18:00:00

Výpis je nepoužiteľný na právne úkony

VÝPIS Z LISTU VLASTNÍCTVA č. 4550 ČIASTOČNÝ

ČASŤ A: MAJETKOVÁ PODSTATA

Parcely registra „C“ evidované na katastrálnej mape

Počet parcel: 1

Parcelné číslo	Výmera v m <sup>2</sup>	Druh pozemku	Spôsob využívania pozemku	Druh chránenej nehnuteľnosti	Spoločná nehnuteľnosť	Umiestnenie pozemku	Druh právneho vzťahu
2045	10681	Zastavaná plocha a nádvorie	16		1	1	
Iné údaje: Bez zápisu							

Ostatné PARCELY registra „C“ nevyžiadané.

Legenda

Spôsob využívania pozemku

16 Pozemok, na ktorom je postavená nebytová budova označená súpisným číslom

Spoločná nehnuteľnosť

1 Pozemok nie je spoločnou nehnuteľnosťou

Umiestnenie pozemku

1 Pozemok je umiestnený v zastavanom území obce

Stavby

Počet stavieb: 1

Súpisné číslo	Na pozemku parcelné číslo	Druh stavby	Popis stavby	Druh chránenej nehnuteľnosti	Umiestnenie stavby
3117	2045	11	ZŠ-Budatínska 61		1
Iné údaje: Bez zápisu					

Ostatné STAVBY nevyžiadané.

Legenda

Druh stavby

11 Budova pre školstvo, na vzdelávanie a výskum

Umiestnenie stavby

1 Stavba postavená na zemskom povrchu

ČASŤ B: VLASTNÍCI A INÉ OPRÁVNENÉ OSOBY Z PRÁVA K NEHNUTELNOSTI

Vlastník

Počet vlastníkov: 1

Poradové číslo	Titul, priezvisko, meno, rodné meno / Názov Miesto trvalého pobytu / Sídlo Dátum narodenia, rodné číslo / IČO / Iný identifikačný údaj	Spoluvlastnícky podiel
1	Mestská časť Bratislava - Petržalka, Kutlíkova 17, Bratislava, PSČ 852 12, SR, IČO: 603201	1/1

Úrad geodézie, kartografie a katastra Slovenskej republiky

VÝPIS Z KATASTRA NEHNUTELNOSTÍ

Okres : 105 Bratislava V Dátum vyhotovenia : 10.9.2024  
 Obec : 529460 Bratislava-Petržalka Čas vyhotovenia : 11:10:51  
 Katastrálne územie : 804959 Petržalka Údaje platné k : 9.9.2024 18:00:00

Výpis je nepoužiteľný na právne úkony

VÝPIS Z LISTU VLASTNÍCTVA č. 4550 ČIASŤ ČIŠŤ

ČASŤ A: MAJETKOVÁ PODSTATA

Parcely registra „C“ evidované na katastrálnej mape

Počet parcel: 1

Parcelné číslo	Výmera v m <sup>2</sup>	Druh pozemku	Spôsob využívania pozemku	Druh chránenej nehnuteľnosti	Spoločná nehnuteľnosť	Umiestnenie pozemku	Druh právneho vzťahu
4682	3562	Zastavaná plocha a nádvorie	16		1	1	
Iné údaje: Bez zápisu							

Ostatné PARCELY registra „C“ nevyžiadané.

Legenda

Spôsob využívania pozemku

16 Pozemok, na ktorom je postavená nebytová budova označená súpisným číslom

Spoločná nehnuteľnosť

1 Pozemok nie je spoločnou nehnuteľnosťou

Umiestnenie pozemku

1 Pozemok je umiestnený v zastavanom území obce

Stavby

Počet stavieb: 1

Súpisné číslo	Na pozemku parcelné číslo	Druh stavby	Popis stavby	Druh chránenej nehnuteľnosti	Umiestnenie stavby
1286	4682	11	ZŠ - Černyševského 8		1
Iné údaje: Bez zápisu					

Ostatné STAVBY nevyžiadané.

Legenda

Druh stavby

11 Budova pre školstvo, na vzdelávanie a výskum

Umiestnenie stavby

1 Stavba postavená na zemskom povrchu

ČASŤ B: VLASTNÍCI A INÉ OPRÁVNENÉ OSOBY Z PRÁVA K NEHNUTELNOSTI

Vlastník

Počet vlastníkov: 1

Poradové číslo	Titul, priezvisko, meno, rodné meno / Názov Miesto trvalého pobytu / Sídlo Dátum narodenia, rodné číslo / IČO / Iný identifikačný údaj	Spoluvlastnícky podiel
1	Mestská časť Bratislava - Petržalka, Kutlíkova 17, Bratislava, PSČ 852 12, SR, IČO: 603201	1/1

Úrad geodézie, kartografie a katastra Slovenskej republiky

VÝPIS Z KATASTRA NEHNUTEĽNOSTÍ

Okres : 105 Bratislava V Dátum vyhotovenia : 10.9.2024  
 Obec : 529460 Bratislava-Petržalka Čas vyhotovenia : 11:15:36  
 Katastrálne územie : 804959 Petržalka Údaje platné k : 9.9.2024 18:00:00

Výpis je nepoužiteľný na právne úkony  
 VÝPIS Z LISTU VLASTNÍCTVA č. 3491

ČASŤ A: MAJETKOVÁ PODSTATA

Stavby

Počet stavieb: 1

Súpisné číslo	Na pozemku parcelné číslo	Druh stavby	Popis stavby	Druh chránenej nehnuteľnosti	Umiestnenie stavby
1640	956	11	ZŠ Dudova 2		1
Právny vzťah k pozemku parcelné číslo 956 pod stavbou s.č. 1640 je evidovaný na liste vlastníctva č. 4550.					
Iné údaje: Bez zápisu					

Legenda

Druh stavby

11 Budova pre školstvo, na vzdelávanie a výskum

Umiestnenie stavby

1 Stavba postavená na zemskom povrchu

ČASŤ B: VLASTNÍCI A INÉ OPRÁVNENÉ OSOBY Z PRÁVA K NEHNUTEĽNOSTI

Vlastník

Počet vlastníkov: 2

Poradové číslo	Titul, priezvisko, meno, rodné meno / Názov Miesto trvalého pobytu / Sídlo Dátum narodenia, rodné číslo / IČO / Iný identifikačný údaj	Spoluovlastnícky podiel
1	Mestská časť Bratislava-Petržalka, Kutlíkova 17, Bratislava, PSČ 852 12, SR, IČO: 603201 Titul nadobudnutia: Kúpna zmluva V-26547/11 zo dňa 24.5.2012. Iné údaje: Bez zápisu Poznámky: Bez zápisu	7210/7944
2	Slovenská republika, Dátum narodenia: - Titul nadobudnutia: Protokol o prechode správy majetku štátu podľa č.j. ObU-BA-001-2012/21257 zo dňa 14.12.2012, Z-21744/12. Iné údaje: Bez zápisu Poznámky: Bez zápisu	734/7944

Správca

Počet správcov: 2

Poradové číslo	Titul, priezvisko, meno, rodné meno / Názov Miesto trvalého pobytu / Sídlo Dátum narodenia, rodné číslo / IČO / Iný identifikačný údaj	K nehnuteľnosti K vlastníkovi
3	Ministerstvo vnútra Slovenskej republiky, Príbinova 2, Bratislava, PSČ 812 72, SR, IČO: 151866 Titul nadobudnutia: Bez zápisu Iné údaje: K vlastníkovi č.2 je správa k nehnuteľnosti stavbe s.č.1640 na parc.č.956 Poznámky: Bez zápisu	

Úrad geodézie, kartografie a katastra Slovenskej republiky

VÝPIS Z KATASTRA NEHNUTELNOSTÍ

Okres : 105 Bratislava V Dátum vyhotovenia : 10.9.2024  
 Obec : 529460 Bratislava-Petržalka Čas vyhotovenia : 11:11:29  
 Katastrálne územie : 804959 Petržalka Údaje platné k : 9.9.2024 18:00:00

Výpis je nepoužiteľný na právne úkony

VÝPIS Z LISTU VLASTNÍCTVA č. 4550 ČIASTOČNÝ

ČASŤ A: MAJETKOVÁ PODSTATA

Parcely registra „C“ evidované na katastrálnej mape

Počet parcelí: 1

Parcelné číslo	Výmera v m <sup>2</sup>	Druh pozemku	Spôsob využitia pozemku	Druh chránenej nehnuteľnosti	Spoločná nehnuteľnosť	Umiestnenie pozemku	Druh právneho vzťahu
1060	7365	Zastavaná plocha a nádvorie	16		1	1	
Iné údaje: Bez zápisu							

Ostatné PARCELY registra „C“ nevyžiadané.

Legenda

Spôsob využívania pozemku

16 Pozemok, na ktorom je postavená nebytová budova označená súpisným číslom

Spoločná nehnuteľnosť

1 Pozemok nie je spoločnou nehnuteľnosťou

Umiestnenie pozemku

1 Pozemok je umiestnený v zastavanom území obce

Stavby

Počet stavieb: 1

Súpisné číslo	Na pozemku parcelné číslo	Druh stavby	Popis stavby	Druh chránenej nehnuteľnosti	Umiestnenie stavby
1629	1060	11	ZŠ Gessayova 2		1
Iné údaje: Bez zápisu					

Ostatné STAVBY nevyžiadané.

Legenda

Druh stavby

11 Budova pre školstvo, na vzdelávanie a výskum

Umiestnenie stavby

1 Stavba postavená na zemskom povrchu

ČASŤ B: VLASTNÍCI A INÉ OPRÁVNENÉ OSOBY Z PRÁVA K NEHNUTELNOSTI

Vlastník

Počet vlastníkov: 1

Poradové číslo	Titul, priezvisko, meno, rodné meno / Názov Miesto trvalého pobytu / Sídlo Dátum narodenia, rodné číslo / IČO / Iný identifikačný údaj	Spoluovlastnícky podiel
1	Mestská časť Bratislava - Petržalka, Kutlíkova 17, Bratislava, PSČ 852 12, SR, IČO: 603201	1/1

Úrad geodézie, kartografie a katastra Slovenskej republiky

VÝPIS Z KATASTRA NEHNUTELNOSTÍ

Okres : 105 Bratislava V Dátum vyhotovenia : 10.9.2024  
 Obec : 529460 Bratislava-Petržalka Čas vyhotovenia : 11:13:19  
 Katastrálne územie : 804959 Petržalka Údaje platné k : 9.9.2024 18:00:00

Výpis je nepoužiteľný na právne úkony

VÝPIS Z LISTU VLASTNÍCTVA č. 4550 ČIASTOČNÝ

ČASŤ A: MAJETKOVÁ PODSTATA

Parcely registra „C“ evidované na katastrálnej mape

Počet parcelí: 1

Parcelné číslo	Výmera v m <sup>2</sup>	Druh pozemku	Spôsob využívania pozemku	Druh chránenej nehnuteľnosti	Spoločná nehnuteľnosť	Umiestnenie pozemku	Druh právneho vzťahu
1642	3299	Zastavaná plocha a nádvorie	16		1	1	
Iné údaje: Bez zápisu							

Ostatné PARCELY registra „C“ nevyžiadané.

Legenda

Spôsob využívania pozemku

16 Pozemok, na ktorom je postavená nebytová budova označená súpisným číslom

Spoločná nehnuteľnosť

1 Pozemok nie je spoločnou nehnuteľnosťou

Umiestnenie pozemku

1 Pozemok je umiestnený v zastavanom území obce

Stavby

Počet stavieb: 1

Súpisné číslo	Na pozemku parcelné číslo	Druh stavby	Popis stavby	Druh chránenej nehnuteľnosti	Umiestnenie stavby
3159	1642	11	ZŠ Holičska 50		1
Iné údaje: Bez zápisu					

Ostatné STAVBY nevyžiadané.

Legenda

Druh stavby

11 Budova pre školstvo, na vzdelávanie a výskum

Umiestnenie stavby

1 Stavba postavená na zemskom povrchu

ČASŤ B: VLASTNÍCI A INÉ OPRAVNENÉ OSOBY Z PRÁVA K NEHNUTELNOSTI

Vlastník

Počet vlastníkov: 1

Poradové číslo	Titul, priezvisko, meno, rodné meno / Názov Miesto trvalého pobytu / Sidlo Dátum narodenia, rodné číslo / IČO / Iný identifikačný údaj	Spoluvlastnícky podiel
1	Mestská časť Bratislava - Petržalka, Kutlíkova 17, Bratislava, PSČ 852 12, SR, IČO: 603201	1/1

Úrad geodézie, kartografie a katastra Slovenskej republiky

VÝPIS Z KATASTRA NEHNUTEĽNOSTÍ

Okres : 105 Bratislava V Dátum vyhotovenia : 10.9.2024  
 Obec : 529460 Bratislava-Petržalka Čas vyhotovenia : 11:11:50  
 Katastrálne územie : 804959 Petržalka Údaje platné k : 9.9.2024 18:00:00

Výpis je nepoužiteľný na právne úkony

VÝPIS Z LISTU VLASTNÍCTVA č. 4550 ČIASTOČNÝ

ČASŤ A: MAJETKOVÁ PODSTATA

Parcely registra „C“ evidované na katastrálnej mape

Počet parcel: 1

Parcelné číslo	Výmera v m <sup>2</sup>	Druh pozemku	Spôsob využívania pozemku	Druh chránenej nehnuteľnosti	Spoločná nehnuteľnosť	Umiestnenie pozemku	Druh právneho vzťahu
178	3300	Zastavaná plocha a nádvorie	16		1	1	
Iné údaje: Bez zápisu							

Ostatné PARCELY registra „C“ nevyžiadané.

Legenda

Spôsob využívania pozemku

16 Pozemok, na ktorom je postavená nebytová budova označená súpisným číslom

Spoločná nehnuteľnosť

1 Pozemok nie je spoločnou nehnuteľnosťou

Umiestnenie pozemku

1 Pozemok je umiestnený v zastavanom území obce

Stavby

Počet stavieb: 1

Súpisné číslo	Na pozemku parcelné číslo	Druh stavby	Popis stavby	Druh chránenej nehnuteľnosti	Umiestnenie stavby
2451	178	11	ZŠ-Lachova 1		1
Iné údaje: Bez zápisu					

Ostatné STAVBY nevyžiadané.

Legenda

Druh stavby

11 Budova pre školstvo, na vzdelávanie a výskum

Umiestnenie stavby

1 Stavba postavená na zemskom povrchu

ČASŤ B: VLASTNÍCI A INÉ OPRÁVNENÉ OSOBY Z PRÁVA K NEHNUTEĽNOSTI

Vlastník

Počet vlastníkov: 1

Poradové číslo	Titul, priezvisko, meno, rodné meno / Názov Miesto trvalého pobytu / Sídlo Dátum narodenia, rodné číslo / IČO / Iný identifikačný údaj	Spoluvlastnícky podiel
1	Mestská časť Bratislava - Petržalka, Kutlíkova 17, Bratislava, PSČ 852 12, SR, IČO: 603201	1/1

Úrad geodézie, kartografie a katastra Slovenskej republiky

VÝPIS Z KATASTRA NEHNUTELNOSTÍ

Okres : 105 Bratislava V Dátum vyhotovenia : 10.9.2024  
 Obec : 529460 Bratislava-Petržalka Čas vyhotovenia : 11:10:24  
 Katastrálne územie : 804959 Petržalka Údaje platné k : 9.9.2024 18:00:00

Výpis je nepoužiteľný na právne úkony

VÝPIS Z LISTU VLASTNÍCTVA č. 4550 ČIASTOČNÝ

ČASŤ A: MAJETKOVÁ PODSTATA

Parcely registra „C“ evidované na katastrálnej mape

Počet parcel: 1

Parcelné číslo	Výmera v m <sup>2</sup>	Druh pozemku	Spôsob využívania pozemku	Druh chránenej nehnuteľnosti	Spoločná nehnuteľnosť	Umiestnenie pozemku	Druh právneho vzťahu
4879	3525	Zastavaná plocha a nádvorie	16		1	1	
Iné údaje: Bez zápisu							

Ostatné PARCELY registra „C“ nevyžiadané.

Legenda

Spôsob využívania pozemku

16 Pozemok, na ktorom je postavená nebytová budova označená súpisným číslom

Spoločná nehnuteľnosť

1 Pozemok nie je spoločnou nehnuteľnosťou

Umiestnenie pozemku

1 Pozemok je umiestnený v zastavanom území obce

Stavby

Počet stavieb: 1

Súpisné číslo	Na pozemku parcelné číslo	Druh stavby	Popis stavby	Druh chránenej nehnuteľnosti	Umiestnenie stavby
1261	4879	11	ZŠ-Nobelovo nám. 6		1
Iné údaje: Bez zápisu					

Ostatné STAVBY nevyžiadané.

Legenda

Druh stavby

11 Budova pre školstvo, na vzdelávanie a výskum

Umiestnenie stavby

1 Stavba postavená na zemskom povrchu

ČASŤ B: VLASTNÍCI A INÉ OPRÁVNENÉ OSOBY Z PRÁVA K NEHNUTELNOSTI

Vlastník

Počet vlastníkov: 1

Poradové číslo	Titul, priezvisko, meno, rodné meno / Názov Miesto trvalého pobytu / Sídlo Dátum narodenia, rodné číslo / IČO / Iný identifikačný údaj	Spoluovlastnícky podiel
1	Mestská časť Bratislava - Petržalka, Kutlíkova 17, Bratislava, PSČ 852 12, SR, IČO: 603201	1/1

Úrad geodézie, kartografie a katastra Slovenskej republiky

VÝPIS Z KATASTRA NEHNUTELNOSTÍ

Okres : 105 Bratislava V Dátum vyhotovenia : 10.9.2024  
 Obec : 529460 Bratislava-Petržalka Čas vyhotovenia : 11:12:13  
 Katastrálne územie : 804959 Petržalka Údaje platné k : 9.9.2024 18:00:00

Výpis je nepoužiteľný na právne úkony

VÝPIS Z LISTU VLASTNÍCTVA č. 4550 ČIASTOČNÝ

ČASŤ A: MAJETKOVÁ PODSTATA

Parcely registra „C“ evidované na katastrálnej mape

Počet parcel: 1

Parcelné číslo	Výmera v m <sup>2</sup>	Druh pozemku	Spôsob využívania pozemku	Druh chránenej nehnuteľnosti	Spoločná nehnuteľnosť	Umiestnenie pozemku	Druh právneho vzťahu
349	3529	Zastavaná plocha a nádvorie	16		1	1	

Iné údaje: Bez zápisu

Ostatné PARCELY registra „C“ nevyžiadané.

Legenda

Spôsob využívania pozemku

16 Pozemok, na ktorom je postavená nebytová budova označená súpisným číslom

Spoločná nehnuteľnosť

1 Pozemok nie je spoločnou nehnuteľnosťou

Umiestnenie pozemku

1 Pozemok je umiestnený v zastavanom území obce

Stavby

Počet stavieb: 1

Súpisné číslo	Na pozemku parcelné číslo	Druh stavby	Popis stavby	Druh chránenej nehnuteľnosti	Umiestnenie stavby
2597	349	11	ZŠ Pankúchova 4		1

Iné údaje: Bez zápisu

Ostatné STAVBY nevyžiadané.

Legenda

Druh stavby

11 Budova pre školstvo, na vzdelávanie a výskum

Umiestnenie stavby

1 Stavba postavená na zemskom povrchu

ČASŤ B: VLASTNÍCI A INÉ OPRÁVNENÉ OSOBY Z PRÁVA K NEHNUTELNOSTI

Vlastník

Počet vlastníkov: 1

Poradové číslo	Titul, priezvisko, meno, rodné meno / Názov Miesto trvalého pobytu / Sídlo Dátum narodenia, rodné číslo / IČO / Iný identifikačný údaj	Spoluvlastnícky podiel
1	Mestská časť Bratislava - Petržalka, Kutlíkova 17, Bratislava, PSČ 852 12, SR, IČO: 603201	1/1



Úrad geodézie, kartografie a katastra Slovenskej republiky

VÝPIS Z KATASTRA NEHNUTEĽNOSTÍ

Okres : 105 Bratislava V Dátum vyhotovenia : 10.9.2024  
 Obec : 529460 Bratislava-Petržalka Čas vyhotovenia : 11:09:22  
 Katastrálne územie : 804959 Petržalka Údaje platné k : 9.9.2024 18:00:00

Výpis je nepoužiteľný na právne úkony

VÝPIS Z LISTU VLASTNÍCTVA č. 4550 ČIASŤOČNÝ

ČASŤ A: MAJETKOVÁ PODSTATA

Parcely registra „C“ evidované na katastrálnej mape

Počet parcel: 1

Parcelné číslo	Výmera v m <sup>2</sup>	Druh pozemku	Spôsob využívania pozemku	Druh chránenej nehnuteľnosti	Spoločná nehnuteľnosť	Umiestnenie pozemku	Druh právneho vzťahu
3284	3382	Zastavaná plocha a nádvorie	16		1	1	
Iné údaje: Bez zápisu							

Ostatné PARCELY registra „C“ nevyžiadané.

Legenda

Spôsob využívania pozemku

16 Pozemok, na ktorom je postavená nebytová budova označená súpisným číslom

Spoločná nehnuteľnosť

1 Pozemok nie je spoločnou nehnuteľnosťou

Umiestnenie pozemku

1 Pozemok je umiestnený v zastavanom území obce

Stavby

Počet stavieb: 1

Súpisné číslo	Na pozemku parcelné číslo	Druh stavby	Popis stavby	Druh chránenej nehnuteľnosti	Umiestnenie stavby
999	3284	11	ZŠ Prokofievova 5		1
Iné údaje: Bez zápisu					

Ostatné STAVBY nevyžiadané.

Legenda

Druh stavby

11 Budova pre školstvo, na vzdelávanie a výskum

Umiestnenie stavby

1 Stavba postavená na zemskom povrchu

ČASŤ B: VLASTNÍCI A INÉ OPRÁVNENÉ OSOBY Z PRÁVA K NEHNUTEĽNOSTI

Vlastník

Počet vlastníkov: 1

Poradové číslo	Titul, priezvisko, meno, rodné meno / Názov Miesto trvalého pobytu / Sídlo Dátum narodenia, rodné číslo / IČO / Iný identifikačný údaj	Spoluovlastnícky podiel
1	Mestská časť Bratislava - Petržalka, Kutlíkova 17, Bratislava, PSČ 852 12, SR, IČO: 603201	1/1

Úrad geodézie, kartografie a katastra Slovenskej republiky

VÝPIS Z KATASTRA NEHNUTEĽNOSTÍ

Okres : 105 Bratislava V Dátum vyhotovenia : 10.9.2024  
 Obec : 529460 Bratislava-Petržalka Čas vyhotovenia : 11:09:56  
 Katastrálne územie : 804959 Petržalka Údaje platné k : 9.9.2024 18:00:00

Výpis je nepoužiteľný na právne úkony

VÝPIS Z LISTU VLASTNÍCTVA č. 4550 ČIASŤ ČI

ČASŤ A: MAJETKOVÁ PODSTATA

Parcely registra „C“ evidované na katastrálnej mape

Počet parcel: 1

Parcelné číslo	Výmera v m <sup>2</sup>	Druh pozemku	Spôsob využívania pozemku	Druh chránenej nehnuteľnosti	Spoločná nehnuteľnosť	Umiestnenie pozemku	Druh právneho vzťahu
3193	4060	Zastavaná plocha a nádvorie	16		1	1	
Iné údaje: Bez zápisu							

Ostatné PARCELY registra „C“ nevyžiadané.

Legenda

Spôsob využívania pozemku

16 Pozemok, na ktorom je postavená nebytová budova označená súpisným číslom

Spoločná nehnuteľnosť

1 Pozemok nie je spoločnou nehnuteľnosťou

Umiestnenie pozemku

1 Pozemok je umiestnený v zastavanom území obce

Stavby

Počet stavieb: 1

Súpisné číslo	Na pozemku parcelné číslo	Druh stavby	Popis stavby	Druh chránenej nehnuteľnosti	Umiestnenie stavby
1010	3193	11	ZŠ Tupolevova 20		1
Iné údaje: Bez zápisu					

Ostatné STAVBY nevyžiadané.

Legenda

Druh stavby

11 Budova pre školstvo, na vzdelávanie a výskum

Umiestnenie stavby

1 Stavba postavená na zemskom povrchu

ČASŤ B: VLASTNÍCI A INÉ OPRÁVNENÉ OSOBY Z PRÁVA K NEHNUTEĽNOSTI

Vlastník

Počet vlastníkov: 1

Poradové číslo	Titul, priezvisko, meno, rodné meno / Názov Miesto trvalého pobytu / Sídlo Dátum narodenia, rodné číslo / IČO / Iný identifikačný údaj	Spoluvlastnícky podiel
1	Mestská časť Bratislava - Petržalka, Kutlíkova 17, Bratislava, PSČ 852 12, SR, IČO: 603201	1/1

Úrad geodézie, kartografie a katastra Slovenskej republiky

VÝPIS Z KATASTRA NEHNUTEĽNOSTÍ

Okres : 105 Bratislava V Dátum vyhotovenia : 10.9.2024  
 Obec : 529460 Bratislava-Petržalka Čas vyhotovenia : 11:13:46  
 Katastrálne územie : 804959 Petržalka Údaje platné k : 9.9.2024 18:00:00

Výpis je nepoužiteľný na právne úkony

VÝPIS Z LISTU VLASTNÍCTVA č. 4550 ČIASTOČNÝ

ČASŤ A: MAJETKOVÁ PODSTATA

Parcely registra „C“ evidované na katastrálnej mape

Počet parcel: 1

Parcelné číslo	Výmera v m <sup>2</sup>	Druh pozemku	Spôsob využívania pozemku	Druh chránenej nehnuteľnosti	Spoločná nehnuteľnosť	Umiestnenie pozemku	Druh právneho vzťahu
2517/3	47	Zastavaná plocha a nádvorie	16		1	1	
Iné údaje: Bez zápisu							

Ostatné PARCELY registra „C“ nevyžiadané.

Legenda

Spôsob využívania pozemku

16 Pozemok, na ktorom je postavená nebytová budova označená súpisným číslom

Spoločná nehnuteľnosť

1 Pozemok nie je spoločnou nehnuteľnosťou

Umiestnenie pozemku

1 Pozemok je umiestnený v zastavanom území obce

Stavby

Počet stavieb: 1

Súpisné číslo	Na pozemku parcelné číslo	Druh stavby	Popis stavby	Druh chránenej nehnuteľnosti	Umiestnenie stavby
3197	2517/3 2517/1	11	ZŠ Turmianska 10		1
Právny vzťah k pozemku parcelné číslo 2517/1 pod stavbou s.č. 3197 je evidovaný na liste vlastníctva č. 6456.					
Iné údaje: Bez zápisu					

Ostatné STAVBY nevyžiadané.

Legenda

Druh stavby

11 Budova pre školstvo, na vzdelávanie a výskum

Umiestnenie stavby

1 Stavba postavená na zemskom povrchu

ČASŤ B: VLASTNÍCI A INÉ OPRÁVNENÉ OSOBY Z PRÁVA K NEHNUTEĽNOSTI

Vlastník

Počet vlastníkov: 1

Poradové číslo	Titul, priezvisko, meno, rodné meno / Názov Miesto trvalého pobytu / Sídlo Dátum narodenia, rodné číslo / IČO / Iný identifikačný údaj	Spoluhrvlastnícky podiel
1	Mestská časť Bratislava - Petržalka, Kutlíkova 17, Bratislava, PSČ 852 12, SR, IČO: 603201	1/1



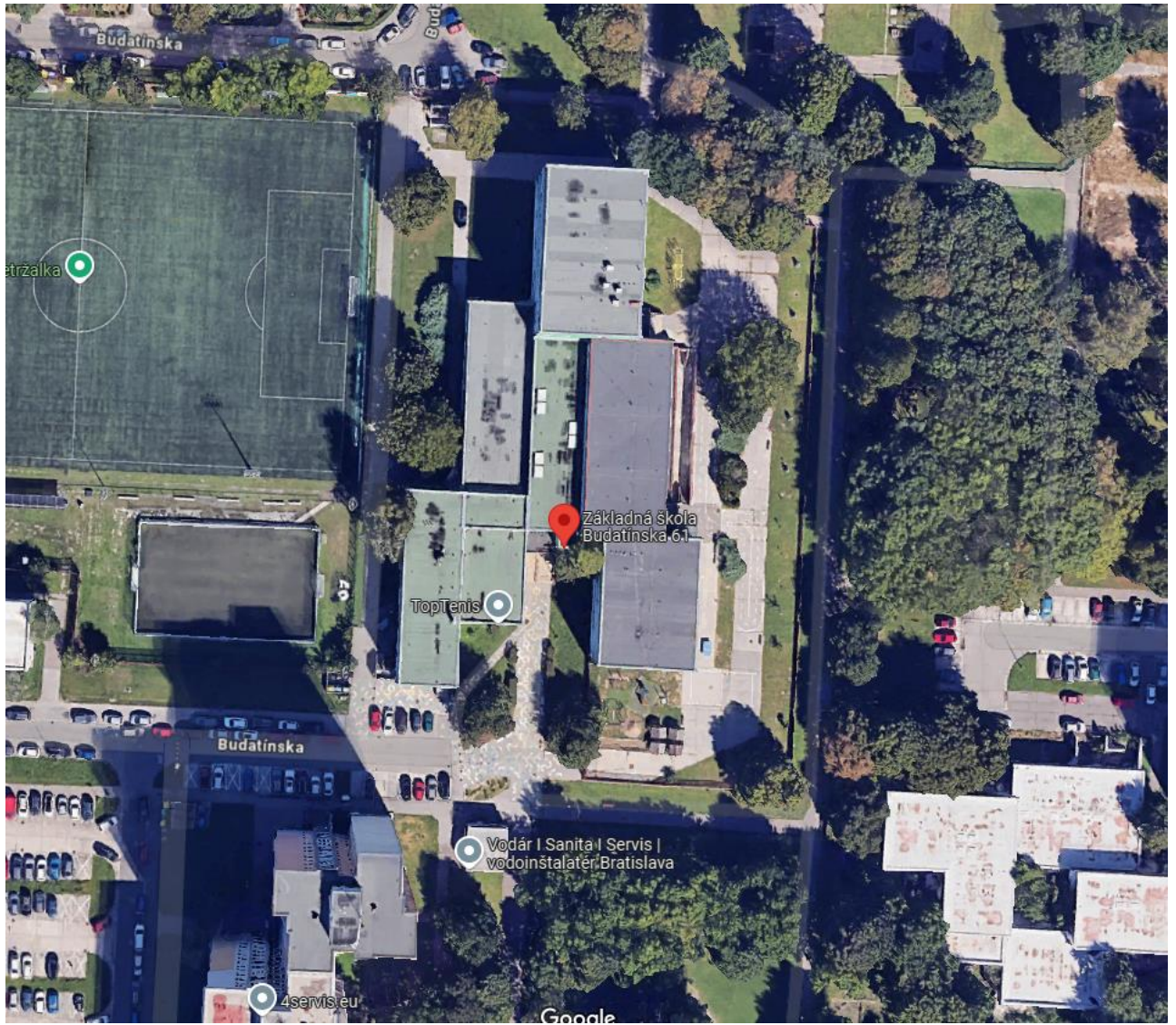

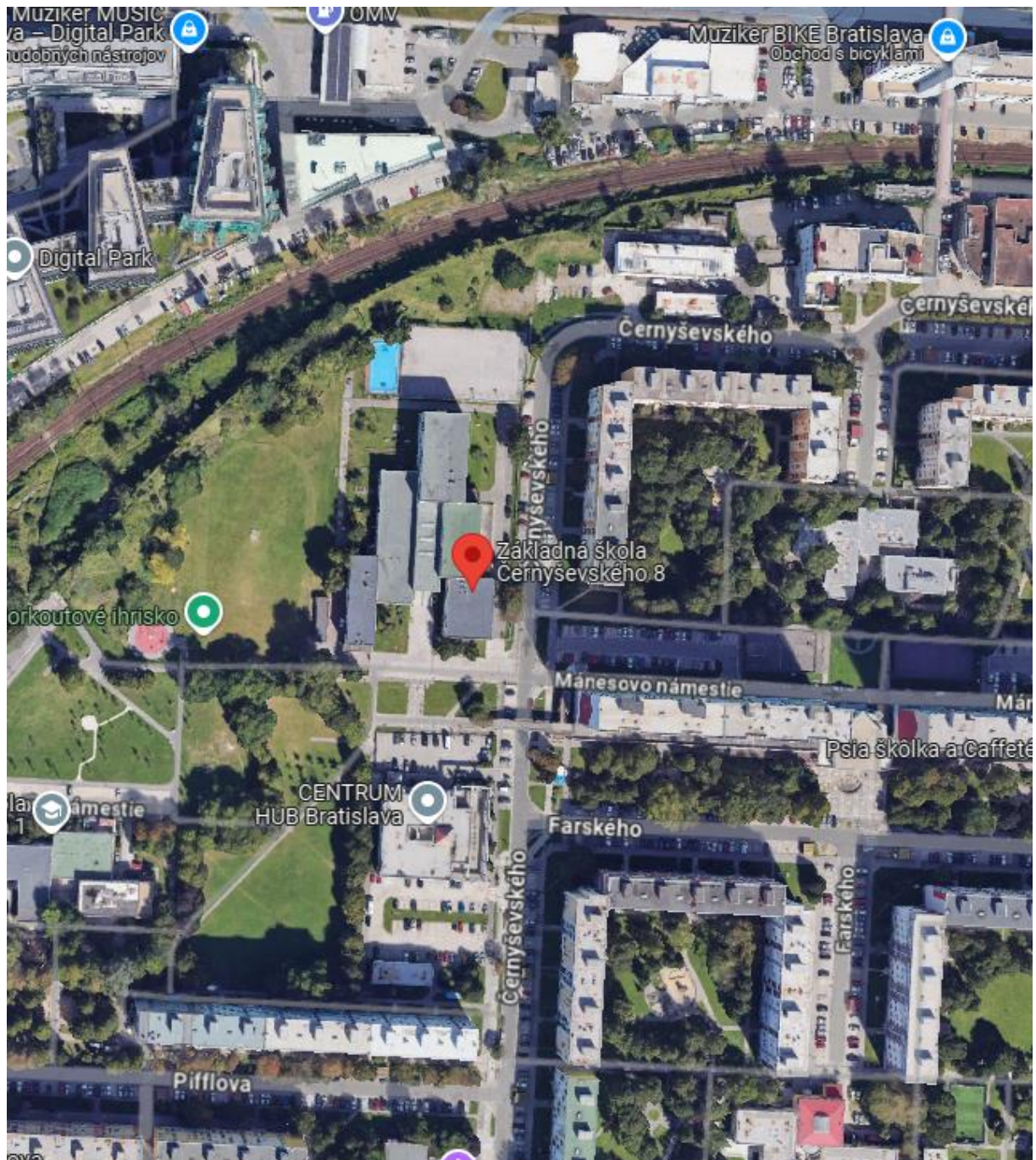

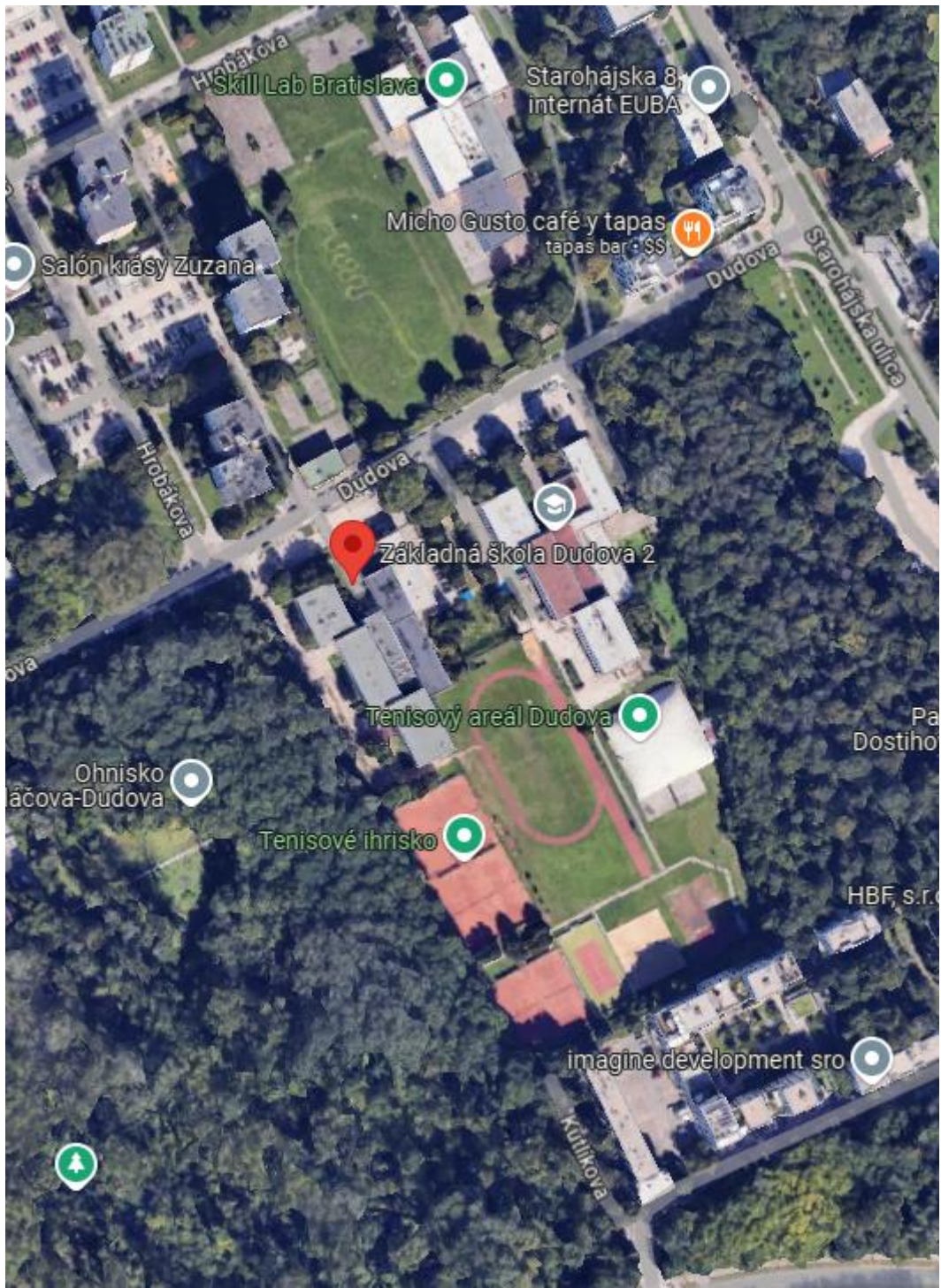

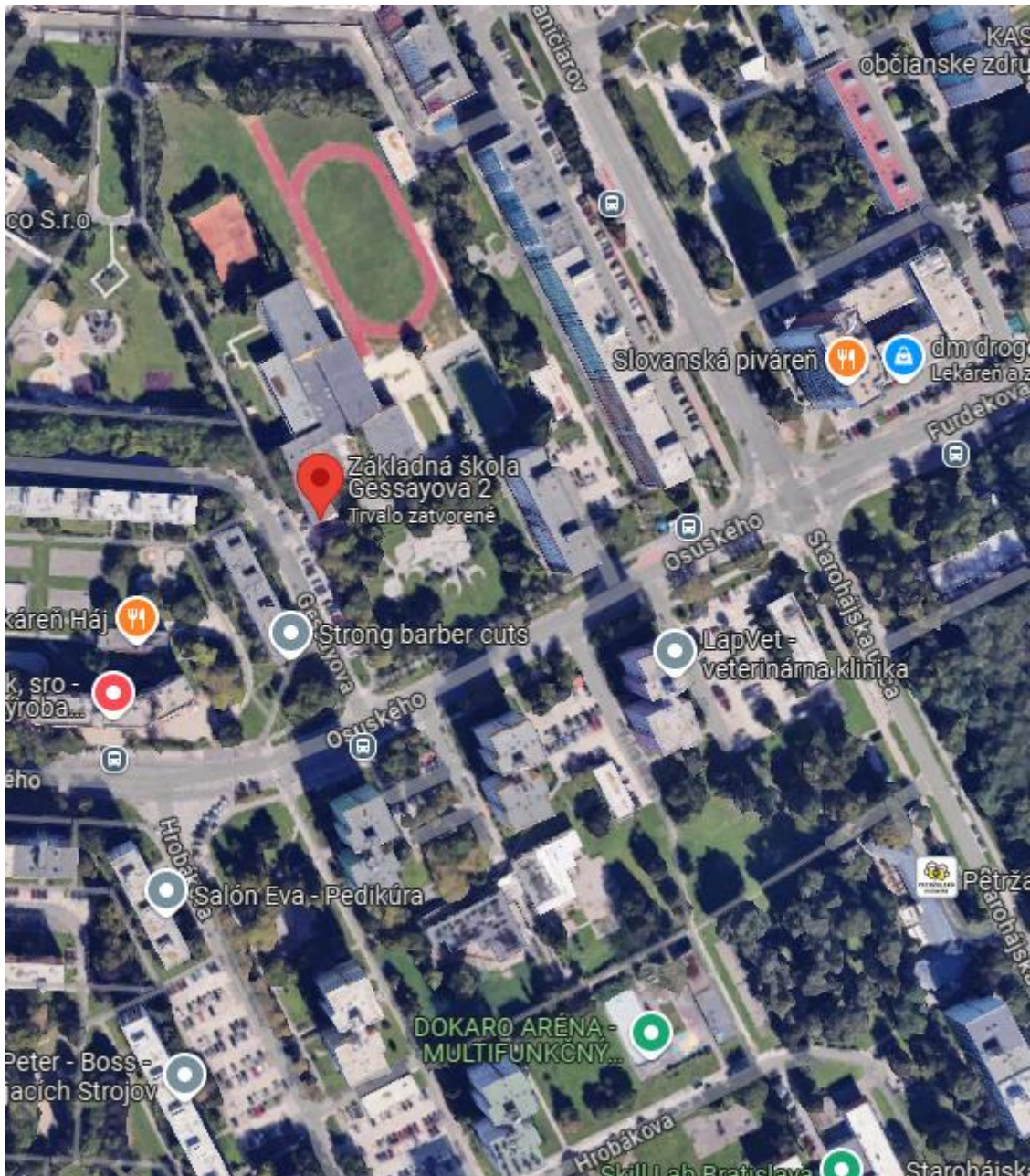



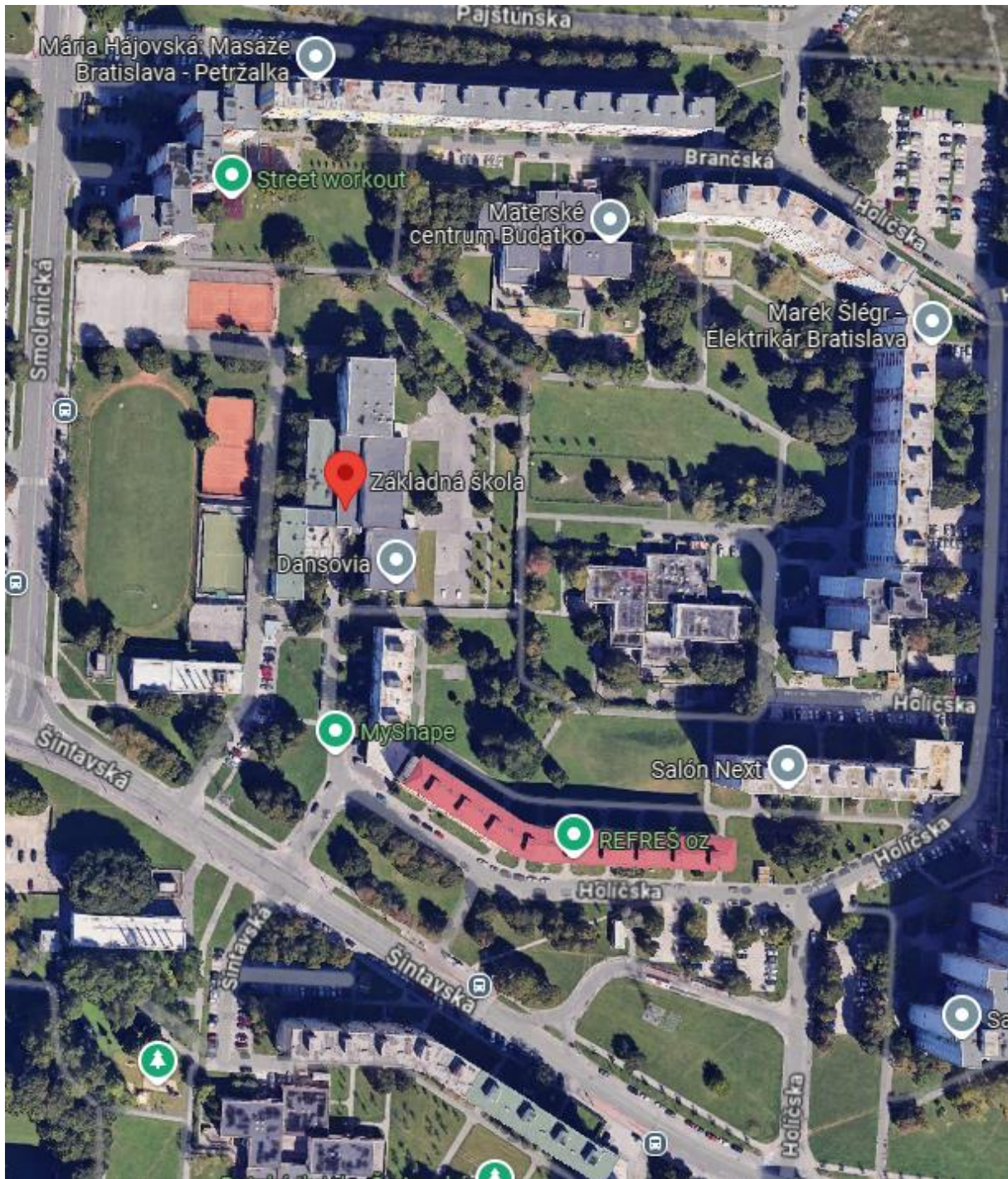

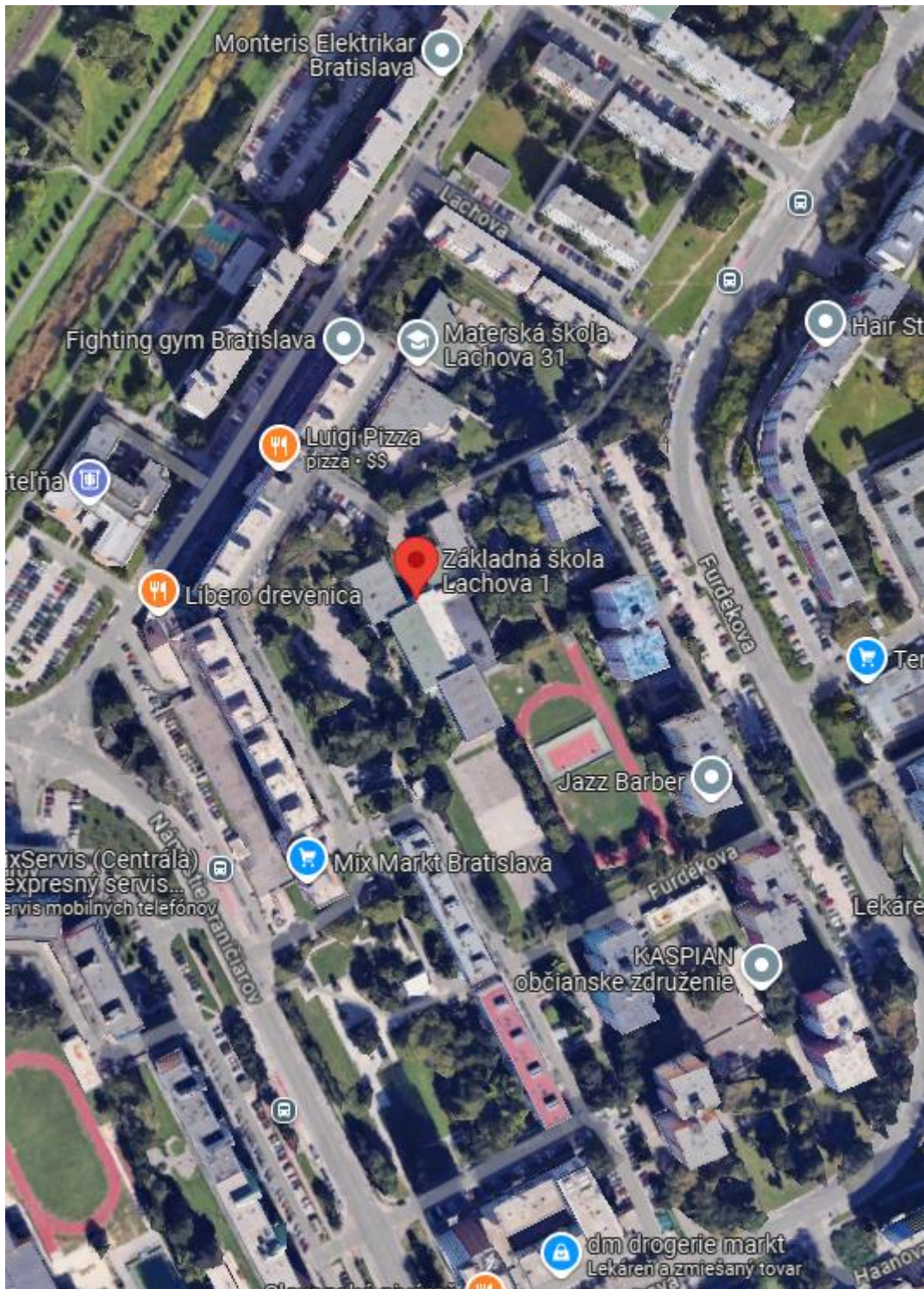

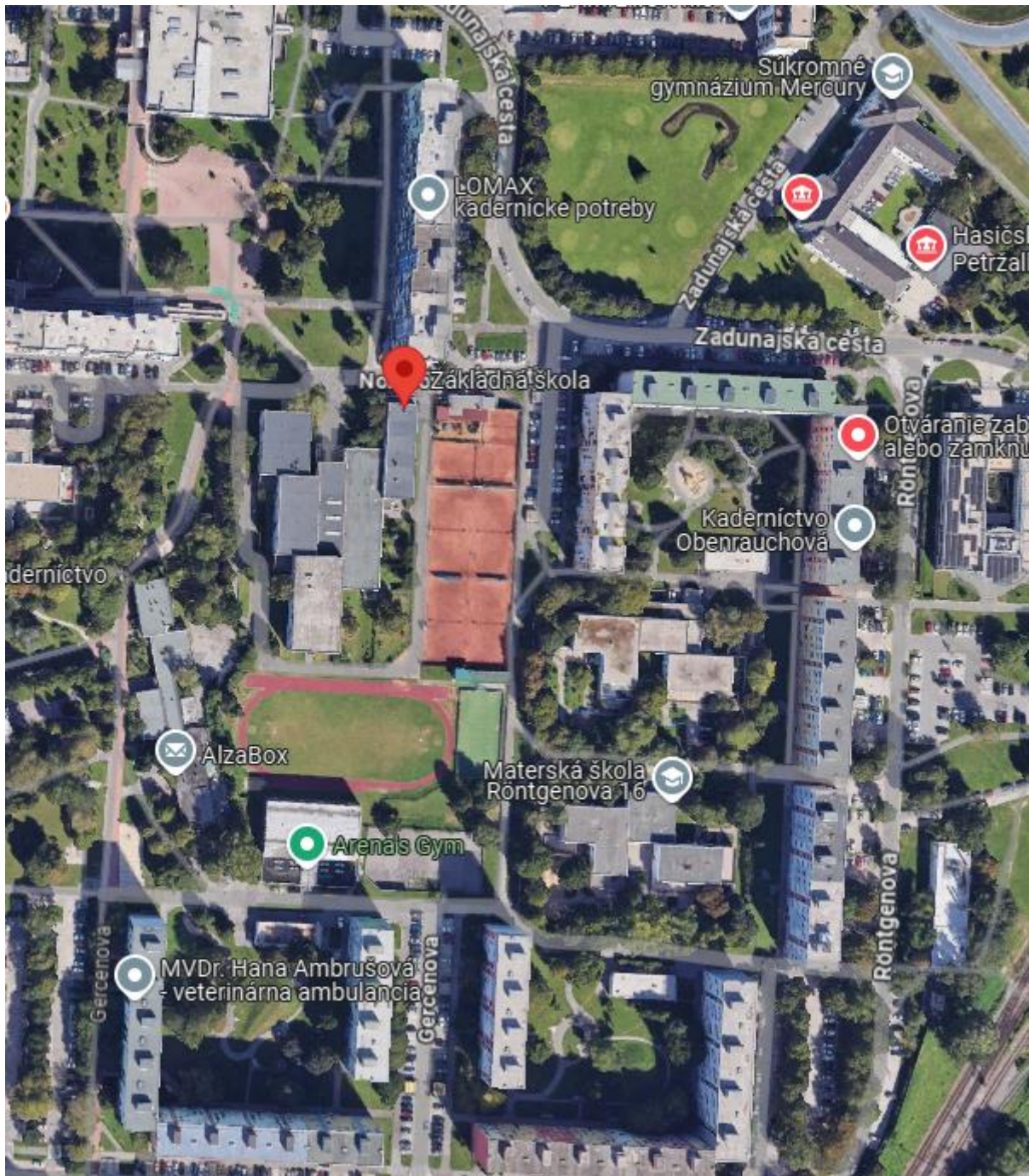

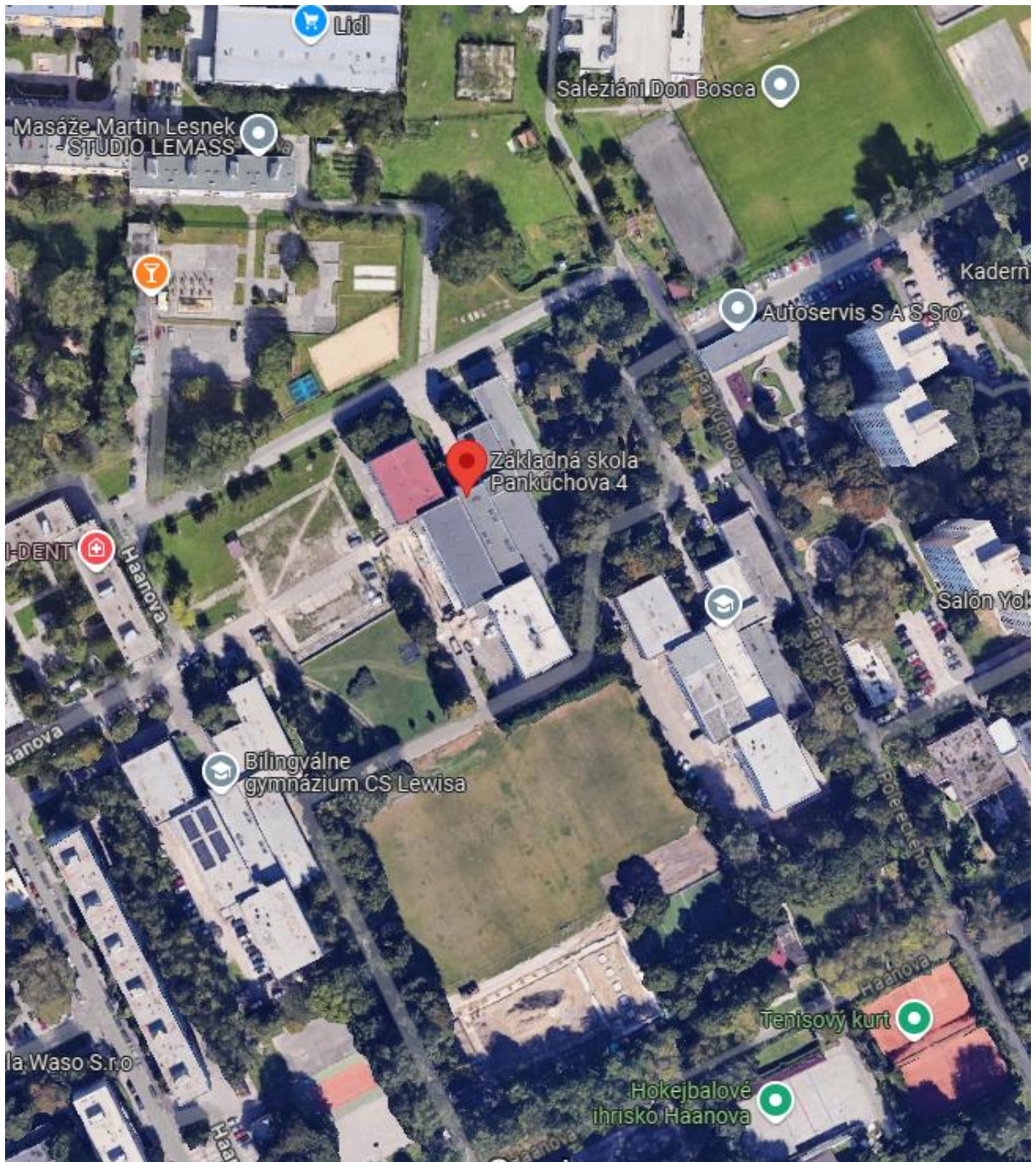

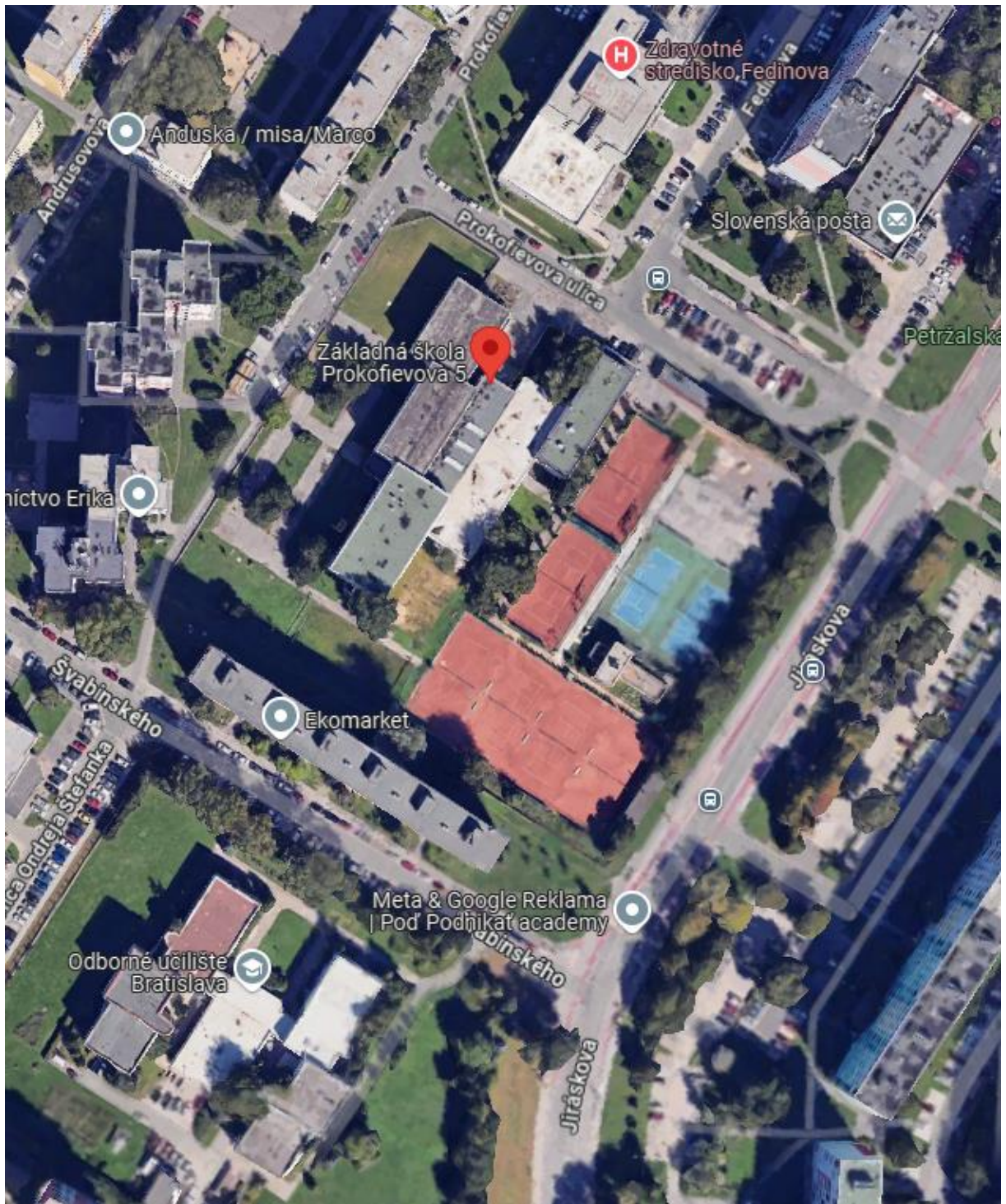



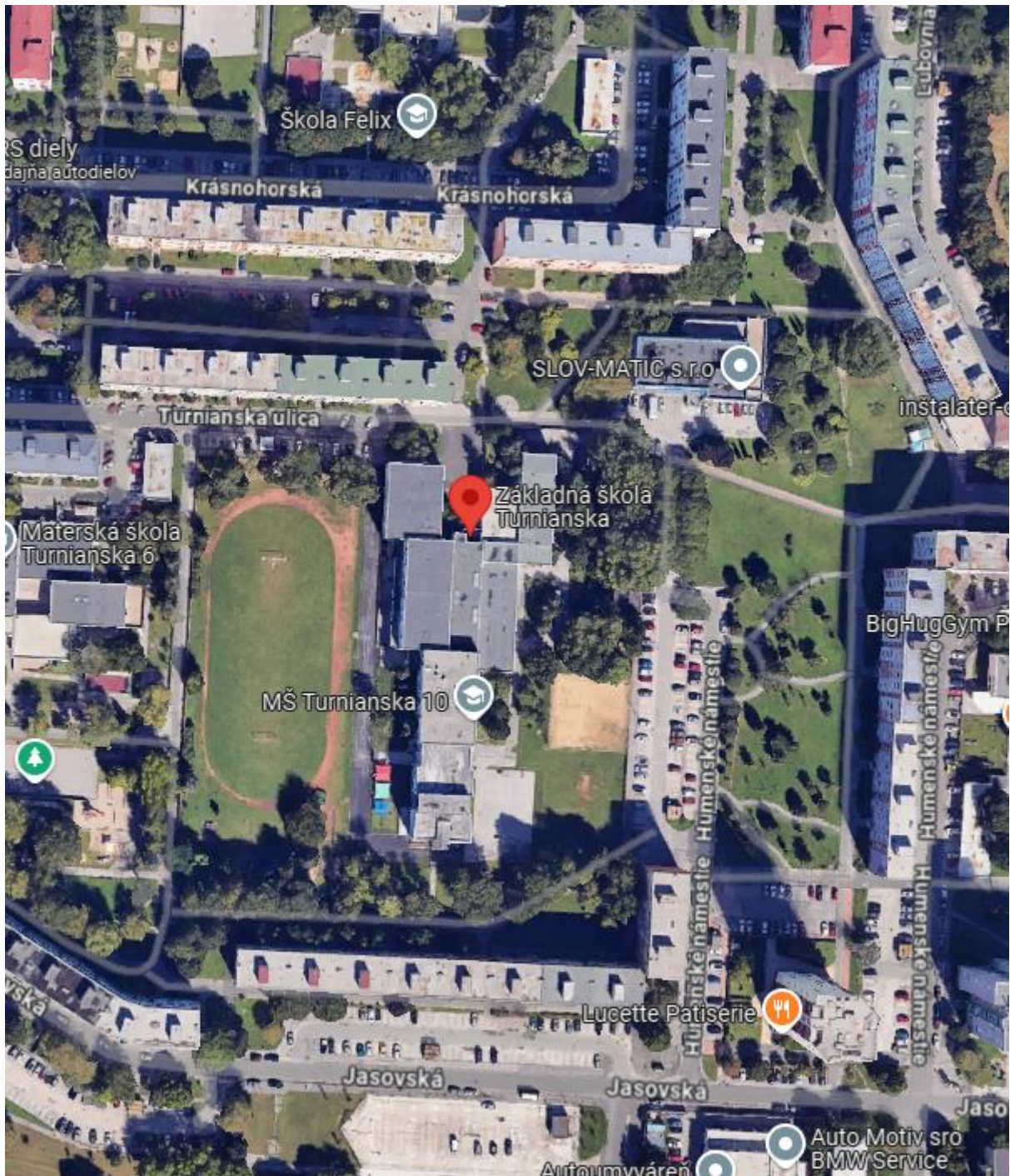

**Výpis z uznesenia**  
**zo zasadnutia komisie správy majetku a miestnych podnikov**  
**Mestskej časti Bratislava-Petržalka**  
**zo dňa 09. septembra 2024 od 16:30 hod,**  
**konaného prezenčne v zasadacej miestnosti**  
**v budove Miestneho úradu MČ Bratislava - Petržalka**

**K bodu 26.**

**Návrh na prenájom striech základných škôl**

Predseda komisie následne predložil návrh uznesenia:

**UZNESENIE:**

**Komisia správy majetku a miestnych podnikov**

**berie na vedomie**

**Návrh na prenájom striech základných škôl, s tým že o návrhu samom rozhodne do konania Miestnej rady hlasovaním per rollam.**

Hlasovanie

Prítomných: 6

Za: 6

Proti:0

Zdržal sa:0

**U z n e s e n i e   b o l o   s c h v á l e n é**

---

---

V Bratislave dňa 09.09.2024

Mgr. Viktor Baumann  
tajomník komisie  
K bodu 5

Pavol Pecen  
predseda komisie



## Návrh uznesenia č.26

Školská komisia

odporúča

Miestnemu zastupiteľstvu mestskej časti Bratislava-Petržalka

schváliť

v zmysle § 9aa ods. 2 písm. c) zákona č. 138/1991 Zb. o majetku obcí v znení neskorších predpisov v spojení s čl. 17 ods. 10, písm. d) Zásad hospodárenia a nakladania s majetkom mestskej časti Bratislava-Petržalka a s majetkom zvereným jej do správy hlavným mestom SR Bratislavou nájom nižšie uvedených častí striech základných škôl pre žiadateľa: Športové zariadenia Petržalky, s. r. o., IČO: 47 327 286, Kutlíkova 17, Bratislava 852 12, za účelom umiestnenia fotovoltickej infraštruktúry, na dobu neurčitú, v nasledovnom rozsahu:

- 1) časť strechy budovy Základnej školy Budatínska 61, stavba ZŠ Budatínska 61 Bratislava-Petržalka, súpisné číslo 3117, druh stavby 11 - Budova pre školstvo, na vzdelávanie a výskum, v časti plochy strechy o výmere 100 m<sup>2</sup>, budova postavená na pozemku registra „C“ KN parc. č. 2045 , druh pozemku zastavaná plocha a nádvorie o celkovej výmere 10 681 m<sup>2</sup>, v k. ú. Petržalka, obec Bratislava-Petržalka, zapísané na LV č. 4550, za cenu 980,-€/rok,
- 2) časť strechy budovy Základnej školy Černyševského 8, stavba ZŠ Černyševského 8 Bratislava-Petržalka, súpisné číslo 1286, druh stavby 11 - Budova pre školstvo, na vzdelávanie a výskum, v časti plochy strechy o výmere 100 m<sup>2</sup>, budova postavená na pozemku registra „C“ KN parc. č. 4682 , druh pozemku zastavaná plocha a nádvorie o celkovej výmere 3 562 m<sup>2</sup>, v k. ú. Petržalka, obec Bratislava-Petržalka, zapísané na LV č. 4550, za cenu 980,-€/rok,
- 3) časť strechy budovy Základnej školy Dudova 2, stavba ZŠ Dudova 2 Bratislava-Petržalka, súpisné číslo 1640, druh stavby 11 - Budova pre školstvo, na vzdelávanie a výskum, v časti plochy strechy o výmere 100 m<sup>2</sup>, zapísanej na LV č. 3491, budova postavená na pozemku registra „C“ KN parc. č. 956 , druh pozemku zastavaná plocha a nádvorie o celkovej výmere 3 568 m<sup>2</sup>, v k. ú. Petržalka, obec Bratislava-Petržalka, zapísané na LV č. 4550 za cenu 980,-€/rok,
- 4) časť strechy budovy Základnej školy Gessayova 2, stavba ZŠ Gessayova 2 Bratislava-Petržalka, súpisné číslo 1629, druh stavby 11 - Budova pre školstvo, na vzdelávanie a výskum, v časti plochy strechy o výmere 100 m<sup>2</sup>, budova postavená na pozemku registra „C“ KN parc. č. 1060 , druh pozemku zastavaná plocha a nádvorie o celkovej výmere 7 365 m<sup>2</sup>, v k. ú. Petržalka, obec Bratislava-Petržalka, zapísané na LV č. 4550, za cenu 980,-€/rok,
- 5) časť strechy budovy Základnej školy Holíčska 50, stavba ZŠ Holíčska 50 Bratislava-Petržalka, súpisné číslo 3159, druh stavby 11 - Budova pre školstvo, na vzdelávanie a výskum, v časti plochy strechy o výmere 100 m<sup>2</sup>, budova postavená na pozemku registra „C“ KN parc. č. 1642 , druh pozemku zastavaná plocha a nádvorie o celkovej výmere 3 299 m<sup>2</sup>, v k. ú. Petržalka, obec Bratislava-Petržalka, zapísané na LV č. 4550, za cenu 980,-€/rok,
- 6) časť strechy budovy Základnej školy Lachova 1, stavba ZŠ Lachova 1 Bratislava-Petržalka, súpisné číslo 2451, druh stavby 11 - Budova pre školstvo, na vzdelávanie a výskum, v časti plochy strechy o výmere 100 m<sup>2</sup>, budova postavená na pozemku registra „C“ KN parc. č. 178 , druh pozemku zastavaná plocha a nádvorie o celkovej výmere 3 300 m<sup>2</sup>, v k. ú. Petržalka, obec Bratislava-Petržalka, zapísané na LV č. 4550, za cenu 980,-€/rok,

7) časť strechy budovy Základnej školy Nobelovo nám. 6, stavba ZŠ Nobelovo nám. 6 Bratislava-Petržalka, súpisné číslo 1261, druh stavby 11 - Budova pre školstvo, na vzdelávanie a výskum, v časti plochy strechy o výmere 100 m<sup>2</sup>, budova postavená na pozemku registra „C“ KN parc. č. 4879 , druh pozemku zastavaná plocha a nádvorie o celkovej výmere 3 525 m<sup>2</sup>, v k. ú. Petržalka, obec Bratislava-Petržalka, zapísané na LV č. 4550, za cenu 980,-€/rok,

8) časť strechy budovy Základnej školy Pankúchova 4, stavba ZŠ Pankúchova 4 Bratislava-Petržalka, súpisné číslo 2597, druh stavby 11 - Budova pre školstvo, na vzdelávanie a výskum, v časti plochy strechy o výmere 100 m<sup>2</sup>, budova postavená na pozemku registra „C“ KN parc. č. 349 , druh pozemku zastavaná plocha a nádvorie o celkovej výmere 3 529 m<sup>2</sup>, v k. ú. Petržalka, obec Bratislava-Petržalka, zapísané na LV č. 4550, za cenu 980,-€/rok,

9) časť strechy budovy Základnej školy Prokofievova 5, stavba ZŠ Prokofievova 5 Bratislava-Petržalka, súpisné číslo 999, druh stavby 11 - Budova pre školstvo, na vzdelávanie a výskum, v časti plochy strechy o výmere 100 m<sup>2</sup>, budova postavená na pozemku registra „C“ KN parc. č. 3284 , druh pozemku zastavaná plocha a nádvorie o celkovej výmere 3 382 m<sup>2</sup>, v k. ú. Petržalka, obec Bratislava-Petržalka, zapísané na LV č. 4550, za cenu 980,-€/rok,

10) časť strechy budovy Základnej školy Tupolevova 20, stavba ZŠ Tupolevova 20 Bratislava-Petržalka, súpisné číslo 1010, druh stavby 11 - Budova pre školstvo, na vzdelávanie a výskum, v časti plochy strechy o výmere 100 m<sup>2</sup>, budova postavená na pozemku registra „C“ KN parc. č. 3193 , druh pozemku zastavaná plocha a nádvorie o celkovej výmere 4 060 m<sup>2</sup>, v k. ú. Petržalka, obec Bratislava-Petržalka, zapísané na LV č. 4550, za cenu 980,-€/rok,

11) časť strechy budovy Základnej školy Turnianska 10, stavba ZŠ Turnianska 10 Bratislava-Petržalka, súpisné číslo 3197, druh stavby 11 - Budova pre školstvo, na vzdelávanie a výskum v časti plochy strechy o výmere 100 m<sup>2</sup>, zapísanej na LV č. 4550, budova postavená na pozemku registra „C“ KN parc. č. 2517/1, o výmere 4 691 m<sup>2</sup>, zapísaného na LV č. 6456 a na pozemku registra „C“ KN parc. č. 2517/3 o výmere 47 m<sup>2</sup>, zapísaného na LV č. 4550, druh pozemkov zastavaná plocha a nádvorie, v k. ú. Petržalka, obec Bratislava-Petržalka, za cenu 980,-€/rok.

Zmluvy o nájme budú podpísané do 120 dní od schválenia uznesenia v miestnom zastupiteľstve. V prípade, že nájomné zmluvy v tejto lehote nebudú nájomcom podpísané, toto uznesenie stratí platnosť.

#### **Prítomní členovia komisie v čase hlasovania : 6**

Polat Elalmis, Ing. Gabriela Fulová, RNDr. David Běhal PhD, Adam Pekár, Ladislav Točka, Mgr. Milan Polešenský,

#### **Hlasovanie:**

**Za: 4 členov**

**proti: 0 členov**

**zdržalo sa: 2 členovia** pp.Polešenský, Točka

**Záver: Uznesenie bolo/~~nebolo~~ schválené**

PaedDr. Katarína Brťková  
tajomníčka komisie

Polat Elalmis  
predseda komisie

11.09.2024

**Uznesenie č. 21/2024** zo dňa 10.9.2024:

Komisia územného plánu, výstavby a rozvoja mestskej časti Bratislava-Petržalka

**odporúča**

pred každou jednou inštaláciou preveriť technický stav strechy,

### **žiada**

zabezpečenie cenovej ponuky za túto službu u iného dodávateľa za účelom preverenia lepších podmienok,

### **odporúča**

Miestnemu zastupiteľstvu mestskej časti Bratislava-Petržalka

### **schváliť**

v zmysle § 9aa ods. 2 písm. c) zákona č. 138/1991 Zb. o majetku obcí v znení neskorších predpisov v spojení s čl. 17 ods. 10, písm. d) Zásad hospodárenia a nakladania s majetkom mestskej časti Bratislava-Petržalka a s majetkom zvereným jej do správy hlavným mestom SR Bratislavou nájom nižšie uvedených častí striech základných škôl pre žiadateľa: Športové zariadenia Petržalky, s. r. o., IČO: 47 327 286, Kutlíkova 17, Bratislava 852 12, za účelom umiestnenia fotovoltickej infraštruktúry, na dobu neurčitú, v nasledovnom rozsahu:

1) časť strechy budovy Základnej školy Budatínska 61, stavba ZŠ Budatínska 61 Bratislava-Petržalka, súpisné číslo 3117, druh stavby 11 - Budova pre školstvo, na vzdelávanie a výskum, v časti plochy strechy o výmere ..... m<sup>2</sup>, budova postavená na pozemku registra „C“ KN parc. č. 2045 , druh pozemku zastavaná plocha a nádvorie o celkovej výmere 10 681 m<sup>2</sup>, v k. ú. Petržalka, obec Bratislava-Petržalka, zapísané na LV č. 4550, za cenu 980,-€/rok,

2) časť strechy budovy Základnej školy Černyševského 8, stavba ZŠ Černyševského 8 Bratislava-Petržalka, súpisné číslo 1286, druh stavby 11 - Budova pre školstvo, na vzdelávanie a výskum, v časti plochy strechy o výmere ..... m<sup>2</sup>, budova postavená na pozemku registra „C“ KN parc. č. 4682 , druh pozemku zastavaná plocha a nádvorie o celkovej výmere 3 562 m<sup>2</sup>, v k. ú. Petržalka, obec Bratislava-Petržalka, zapísané na LV č. 4550, za cenu 980,-€/rok,

3) časť strechy budovy Základnej školy Dudova 2, stavba ZŠ Dudova 2 Bratislava-Petržalka, súpisné číslo 1640, druh stavby 11 - Budova pre školstvo, na vzdelávanie a výskum, v časti plochy strechy o výmere ..... m<sup>2</sup>, zapísanej na LV č. 3491, budova postavená na pozemku registra „C“ KN parc. č. 956 , druh pozemku zastavaná plocha a nádvorie o celkovej výmere 3 568 m<sup>2</sup>, v k. ú. Petržalka, obec Bratislava-Petržalka, zapísaného na LV č. 4550 za cenu 980,-€/rok,

4) časť strechy budovy Základnej školy Gessayova 2, stavba ZŠ Gessayova 2 Bratislava-Petržalka, súpisné číslo 1629, druh stavby 11 - Budova pre školstvo, na vzdelávanie a výskum, v časti plochy strechy o výmere ..... m<sup>2</sup>, budova postavená na pozemku registra „C“ KN parc. č. 1060 , druh pozemku zastavaná plocha a nádvorie o celkovej výmere 7 365 m<sup>2</sup>, v k. ú. Petržalka, obec Bratislava-Petržalka, zapísané na LV č. 4550, za cenu 980,-€/rok,

5) časť strechy budovy Základnej školy Holíčska 50, stavba ZŠ Holíčska 50 Bratislava-Petržalka, súpisné číslo 3159, druh stavby 11 - Budova pre školstvo, na vzdelávanie a výskum, v časti plochy strechy o výmere ..... m<sup>2</sup>, budova postavená na pozemku registra „C“ KN parc. č. 1642 , druh pozemku zastavaná plocha a nádvorie o celkovej výmere 3 299 m<sup>2</sup>, v k. ú. Petržalka, obec Bratislava-Petržalka, zapísané na LV č. 4550, za cenu 980,-€/rok,

6) časť strechy budovy Základnej školy Lachova 1, stavba ZŠ Lachova 1 Bratislava-Petržalka, súpisné číslo 2451, druh stavby 11 - Budova pre školstvo, na vzdelávanie a výskum, v časti plochy strechy o výmere ..... m<sup>2</sup>, budova postavená na pozemku registra „C“ KN parc. č. 178 , druh pozemku

zastavaná plocha a nádvorie o celkovej výmere 3 300 m<sup>2</sup>, v k. ú. Petržalka, obec Bratislava-Petržalka, zapísané na LV č. 4550, za cenu 980,-€/rok,

7) časť strechy budovy Základnej školy Nobelovo nám. 6, stavba ZŠ Nobelovo nám. 6 Bratislava-Petržalka, súpisné číslo 1261, druh stavby 11 - Budova pre školstvo, na vzdelávanie a výskum, v časti plochy strechy o výmere ..... m<sup>2</sup>, budova postavená na pozemku registra „C“ KN parc. č. 4879 , druh pozemku zastavaná plocha a nádvorie o celkovej výmere 3 525 m<sup>2</sup>, v k. ú. Petržalka, obec Bratislava-Petržalka, zapísané na LV č. 4550, za cenu 980,-€/rok,

8) časť strechy budovy Základnej školy Pankúchova 4, stavba ZŠ Pankúchova 4 Bratislava-Petržalka, súpisné číslo 2597, druh stavby 11 - Budova pre školstvo, na vzdelávanie a výskum, v časti plochy strechy o výmere ..... m<sup>2</sup>, budova postavená na pozemku registra „C“ KN parc. č. 349 , druh pozemku zastavaná plocha a nádvorie o celkovej výmere 3 529 m<sup>2</sup>, v k. ú. Petržalka, obec Bratislava-Petržalka, zapísané na LV č. 4550, za cenu 980,-€/rok,

9) časť strechy budovy Základnej školy Prokofievova 5, stavba ZŠ Prokofievova 5 Bratislava-Petržalka, súpisné číslo 999, druh stavby 11 - Budova pre školstvo, na vzdelávanie a výskum, v časti plochy strechy o výmere ..... m<sup>2</sup>, budova postavená na pozemku registra „C“ KN parc. č. 3284 , druh pozemku zastavaná plocha a nádvorie o celkovej výmere 3 382 m<sup>2</sup>, v k. ú. Petržalka, obec Bratislava-Petržalka, zapísané na LV č. 4550, za cenu 980,-€/rok,

10) časť strechy budovy Základnej školy Tupolevova 20, stavba ZŠ Tupolevova 20 Bratislava-Petržalka, súpisné číslo 1010, druh stavby 11 - Budova pre školstvo, na vzdelávanie a výskum, v časti plochy strechy o výmere ..... m<sup>2</sup>, budova postavená na pozemku registra „C“ KN parc. č. 3193 , druh pozemku zastavaná plocha a nádvorie o celkovej výmere 4 060 m<sup>2</sup>, v k. ú. Petržalka, obec Bratislava-Petržalka, zapísané na LV č. 4550, za cenu 980,-€/rok,

11) časť strechy budovy Základnej školy Turnianska 10, stavba ZŠ Turnianska 10 Bratislava-Petržalka, súpisné číslo 3197, druh stavby 11 - Budova pre školstvo, na vzdelávanie a výskum v časti plochy strechy o výmere ..... m<sup>2</sup>, zapísanej na LV č. 4550, budova postavená na pozemku registra „C“ KN parc. č. 2517/1, o výmere 4 691 m<sup>2</sup>, zapísaného na LV č. 6456 a na pozemku registra „C“ KN parc. č. 2517/3 o výmere 47 m<sup>2</sup>, zapísaného na LV č. 4550, druh pozemkov zastavaná plocha a nádvorie, v k. ú. Petržalka, obec Bratislava-Petržalka, za cenu 980,-€/rok.

Zmluvy o nájme bude podpísaná do 120 dní od schválenia uznesenia v miestnom zastupiteľstve. V prípade, že nájomná zmluva v tejto lehote nebude nájomcom podpísaná, toto uznesenie stratí **platnosť**.

#### Hlasovanie k bodu č. 4

Prítomní:	9	z 12 členov
za:	7	
proti:	0	
zdržal sa:	2	
nehlasoval:	0	

Uznesenie **bolo** schválené.

---

<b>Komisia</b>	<b>Schválený materiál</b>	<b>Neschválený materiál</b>	<b>Poznámky komisie</b>
<b>Komisia správy majetku a miestnych podnikov</b>	Na vedomie	nie	Hlasovanie per rollam, materiál nebol neschválený
<b>Komisia športu</b>	-	-	Materiál nebol predložený
<b>Komisia kultúry a mládeže</b>	-	-	Materiál nebol predložený
<b>Školská komisia</b>	áno	nie	Materiál bol schválený
<b>Komisia územného plánu, výstavby a rozvoja</b>	áno	nie	odporúča pred každou jednou inštaláciou preveriť technický stav strechy,  žiada zabezpečenie cenovej ponuky za túto službu u iného dodávateľa za účelom preverenia lepších podmienok,
<b>Finančná komisia</b>	-	-	Materiál nebol predložený
<b>Komisia sociálna a bytová</b>	-	-	Materiál nebol predložený
<b>Komisia investičných činností</b>	nie	áno	Materiál nebol schválený
<b>Komisia životného prostredia a verejného poriadku</b>	-	-	Materiál nebol predložený
<b>Komisia dopravy, mobility a bezbariérovosti</b>	-	-	Materiál nebol predložený
<b>Mandátová komisia</b>	-	-	Materiál nebol predložený
<b>Komisia verejného záujmu</b>	-	-	Materiál nebol predložený
<b>Miestna rada</b>	nie	áno	Materiál nebol schválený